

Rapport de repérage des matériaux et produits contenant de l'amiante avant réalisation de travaux dans un immeuble bâti

Selon le Décret 2017-899 du 9 mai 2017, pris en application de l'article L.4412-2 du Code du travail. Méthodologie d'intervention et contenu du rapport selon l'arrêté du 16 juillet 2019 relatif au repérage de l'amiante avant certaines opérations dans les immeubles bâtis, selon l'arrêté du 14 Décembre 2021 et selon la norme NF X 46-020 d'août 2017 (2ème tirage) "Repérage des matériaux et produits contenant de l'amiante dans les immeubles bâtis – Mission et méthodologie."

A - RENSEIGNEMENTS ADMINISTRATIFS



A-1 DÉSIGNATION DE L'IMMEUBLE

Adresse : N°56 RUE VERLAINE 18240 BELLEVILLE SUR LOIRE

Référence client : BVIL-MI_BVIL-MI-56V_007593

Désignation : BVIL-MI_BVIL-MI-56V_007593_SA
D'H.L.M. FRANCE LOIRE

Date de construction : En 2020

A-3 OPÉRATEUR DE REPÉRAGE

Nom : AUPETIT MATHIS

Accompagnateur : GUILLOU MELVIL (0 800 400 100)

Date de repérage : 05/12/2023

Numéro attestation : CPDI6337

Délivré le : 12/04/2022

Le présent rapport est établi par une personne dont les compétences sont certifiées par ICERT - Parc d'Affaires, Espace Performance – Bât K - 35760 ST Grégoire



A-2 PROPRIÉTAIRE / DONNEUR D'ORDRE

Propriétaire :
Société SA D'H.L.M. FRANCE LOIRE
33 Rue du Faubourg de Bourgogne - CS 51557
45000 ORLEANS

Donneur d'ordre :
Société SA D'H.L.M. FRANCE LOIRE
33 Rue du Faubourg de Bourgogne - CS 51557
45000 ORLEANS

A-4 SOCIÉTÉ

Société & Siret : AC Environnement (N° 44135591400298)

Date du rapport : 15/12/2023

Assurance : HDI Global SE 76208471-30015

A Riorges, le 15/12/2023

PRÉSENCE D'AMIANTE DANS LE CADRE DE LA MISSION

Oui

PRÉSENCE DE LOCAUX OU PARTIES DE LOCAUX NON VISITÉS ET OU
DE COMPOSANTS OU PARTIES DE COMPOSANTS NON INSPECTÉS

Non

Le présent rapport ne peut être reproduit que dans son intégralité.

B - SOMMAIRE

A - Renseignements administratifs

- A-1 - Désignation de l'immeuble
- A-2 - Propriétaire / Donneur d'ordre
- A-3 - Opérateur de repérage
- A-4 - Société

B - Sommaire

C - Locaux ou parties de locaux et composants ou parties de composant

- C-1 - Locaux visités
- C-2 - Locaux ou partie(s) de locaux non visité(s) et composant(s) ou partie(s) de composant non inspecté(s)

D- Etude préalable

- D-1 - Descriptif des travaux envisagés
- D-2 - Périmètre du bâtiment concerné
- D-3 - Objectif de la mission
- D-4 - Document(s) mis à disposition
- D-5 - Périmètre et programme de repérage de l'opérateur
- D-6 - Motifs de réduction ou d'augmentation du nombre de prélèvements
- D-7 - Adjonction(s) ou exclusion(s) par rapport à la norme NF 46-020
- D-8 - Conditions existantes au moment du prélèvement

E - Conditions de repérage

- E-1 - Modalités de repérage
- E-2 - Moyens d'investigation
- E-3 - Obligations de communication du rapport de repérage

F - Conclusions

- F-1 - Conclusion(s) du présent rapport de repérage
- F-2 - Réserves / Commentaires

G - Grille de résultats du repérage

Annexes

- Annexe : Plans
- Annexe : Reportage photographique
- Annexe : Grille d'évaluation de l'état de conservation
- Annexe : Prélèvements et analyses

C - LOCAUX OU PARTIE(S) DE LOCAUX ET COMPOSANT(S) OU PARTIE(S) DE COMPOSANT

C-1 LISTE DES LOCAUX VISITÉS

RDC - logement 56 - Vol 1 (Espace extérieur privatif)	RDC - logement 56 - Vol 2 (dégagement)
RDC - logement 56 - Vol 3 (autre local privatif)	RDC - logement 56 - Vol 4 (Parking couvert privatif)
RDC - logement 56 - Vol 5 (WC)	RDC - logement 56 - Vol 6 (cuisine)
RDC - logement 56 - Vol 7 (séjour)	R+1 - logement 56 - Vol 8 (dégagement)
R+1 - logement 56 - Vol 9 (Salle de bains)	R+1 - logement 56 - Vol 10 (autre local privatif)
R+1 - logement 56 - Vol 11 (chambre 1)	R+1 - logement 56 - Vol 12 (chambre 2)
R+1 - logement 56 - Vol 13 (autre local privatif)	

C-2 LOCAUX OU PARTIE(S) DE LOCAUX NON VISITÉ(S) ET COMPOSANT(S) OU PARTIE(S) DE COMPOSANT NON INSPECTÉ(S)

Localisation / Désignation	Justification	Investigation complémentaire restant à réaliser
Sans objet	Sans objet	Sans objet

D - ÉTUDE PRÉALABLE

D-1 PROGRAMME DE TRAVAUX DU DONNEUR D'ORDRE

TRAVAUX ÉNERGÉTIQUES

- o Reprise isolation thermique par l'intérieur (uniquement MI à Etage types 2 et 3: Rampant, bas de rampant et plancher bas de rampant)
- o Remplacement de l'installation de ventilation par une VMC simple flux hygro B (toutes les MI)
- o Mise en place de pompe à chaleur Air-Air (toutes les MI)

TRAVAUX D'ACCESSIBILITÉS

- o Reprise de seuil (uniquement les MI de plain-pied Type 1)
- o Remplacement de porte d'entrée (uniquement les MI de plain-pied Type 1)

TRAVAUX STRUCTURELS

- o Renforcement du plancher haut RdC (uniquement sur 8 MI)

TRAVAUX DE CONFORT/QUALITÉ

- o Reprise de plâtrerie et de menuiserie intérieure suite reprise structurelle
- o Remplacement de revêtement de sol suite reprise structurelle
- o Mise en peinture suite reprise structurelle
- o Dépose / repose de porte de garage
- o Révision de la couverture et démoissage
- o Remplacement des dessous de toiture
- o Révision et mise en peinture des boiserie extérieures (Volets et chiens assis)
- o Reprise d'une terrasse (uniquement 1 MI)
- o Modification réseau/fourreau pour raccordement fibre optique

En résumé, les travaux impacteront l'ensemble des éléments extérieurs ainsi que l'intérieur (murs et du sol au plafond,...).

D-2 PÉRIMÈTRE DU BATIMENT CONCERNÉ DÉFINI PAR LE DONNEUR D'ORDRE

le périmètre concerne le logement et son extérieur

D-3 OBJECTIF DE LA MISSION

Ce repérage a pour objectif d'identifier et localiser les matériaux et produits contenant de l'amiante incorporés ou faisant indissociablement corps avec l'immeuble ou la partie d'immeuble sur lequel des travaux sont programmés.

D-4 DOCUMENTS MIS A DISPOSITION PAR LE DONNEUR D'ORDRE

Aucun

D-5 PROGRAMME ET PÉRIMÈTRE DE REPÉRAGE DÉFINI PAR L'OPÉRATEUR DE REPÉRAGE

Sur la base de la liste en annexe 1 de l'arrêté du 16 juillet 2019, ainsi que sur la base des informations transmises par le donneur d'ordre et après étude du périmètre et du programme de travaux envisagé, nous avons inspecté tous les matériaux ou produits susceptibles de contenir de l'amiante affectés par les travaux pour les ouvrages ou composants de la construction

Ouvrage ou composant de la construction inspecté	Plan de l'immeuble	Locaux	Localisation
Façades	RDC - logement 56	Vol 1 (Espace extérieur privatif)	
Parois verticales intérieures et enduits	RDC - logement 56	Vol 2 (dégagement) - Vol 3 (autre local privatif) - Vol 4 (Parking couvert privatif) - Vol 5 (WC) - Vol 6 (cuisine) - Vol 7 (séjour)	
Plafond et faux-plafonds	RDC - logement 56	Vol 2 (dégagement) - Vol 3 (autre local privatif) - Vol 5 (WC) - Vol 6 (cuisine) - Vol 7 (séjour)	
Revêtement de sol	RDC - logement 56	Vol 2 (dégagement) - Vol 3 (autre local privatif) - Vol 4 (Parking couvert privatif) - Vol 5 (WC) - Vol 6 (cuisine) - Vol 7 (séjour)	
Équipements divers et accessoires	RDC - logement 56	Vol 5 (WC)	
Revêtement de mur	RDC - logement 56	Vol 5 (WC) - Vol 6 (cuisine)	
Parois verticales intérieures et enduits	R+1 - logement 56	Vol 8 (dégagement) - Vol 9 (Salle de bains) - Vol 10 (autre local privatif) - Vol 11 (chambre 1) - Vol 12 (chambre 2) - Vol 13 (autre local privatif)	
Plafond et faux-plafonds	R+1 - logement 56	Vol 8 (dégagement) - Vol 9 (Salle de bains) - Vol 10 (autre local privatif) - Vol 11 (chambre 1) - Vol 12 (chambre 2) - Vol 13 (autre local privatif)	
Revêtement de sol	R+1 - logement 56	Vol 8 (dégagement) - Vol 9 (Salle de bains) - Vol 10 (autre local privatif) - Vol 11 (chambre 1) - Vol 12 (chambre 2) - Vol 13 (autre local privatif)	

D-6 MOTIF(S) AYANT PU CONDUIRE A RÉDUIRE OU AUGMENTER LE NOMBRE DE PRÉLÈVEMENTS TEL QU'INDIQUÉ EN ANNEXE A DE LA NORME NF 46-020 POUR CHACUN DES MATÉRIELUX ET PRODUITS REPÉRÉS

Néant.

D-7 ADJONCTION(S) OU EXCLUSIONS PAR RAPPORT A LA NORME NF 46-020

Néant.

D-8 CONDITIONS EXISTANTES AU MOMENT DU PRÉLÈVEMENT SUSCEPTIBLES
D'INFLUENCER L'INTERPRÉTATION DES RÉSULTATS DES ANALYSES

Néant.

E - CONDITIONS DE REPÉRAGE

E-1 MODALITÉS DE REPÉRAGE

Dans un premier temps, dans le périmètre des travaux, et selon le programme de repérage découlant du programme des travaux envisagés, l'opérateur de repérage recherche la présence de Matériaux et Produits Susceptibles de Contenir de l'Amiante (MPSCA) faisant indissociablement corps avec le bâti et qui seront sollicités directement ou indirectement par les travaux. Ces MPSCA correspondent entre autre aux parties d'ouvrages ou de composants à inspecter ou à sonder de la « Liste non exhaustive des matériaux ou produits susceptibles de contenir de l'amiante à repérer » de l'annexe 1 de l'arrêté du 16 juillet 2019 relatif au repérage de l'amiante avant certaines opérations dans les immeubles bâtis. Toutefois, cette liste n'étant pas exhaustive, s'il a connaissance d'autres MPSCA, il les repère également.

L'inspection des ouvrages doit être exhaustive. Le repérage peut nécessiter des sondages destructifs ou des démontages particuliers. Par exemple, il convient de procéder aux investigations suivantes :

- les pléniums doivent être inspectés ;
- les gaines techniques doivent être contrôlées ;
- les cloisons démontables doivent être examinées (têtes, pieds et joints de la cloison, réservations) ;
- les éléments de façade, gaines maçonnées, joints de cloisons devront être sondés ou démontés s'il y a présomption de présence de matériaux contenant de l'amiante.

L'ensemble du périmètre du bâtiment concerné par les travaux doit être visité et inspecté. En cas de défaut d'accessibilité du fait du donneur d'ordre et alors que l'opérateur lui a au préalable demandé les moyens d'accès adaptés (démontage spécifique, ouverture de gaine ou de volume vide sans accès prévu, fourniture de nacelle, etc.), l'opérateur rédigera un pré-rapport.

Lorsque, dans des cas très exceptionnels et qui doivent être justifiés, certaines parties d'ouvrages ne sont pas accessibles avant que les travaux ne commencent, l'opérateur de repérage rédige un rapport dans lequel il émet les réserves correspondantes et préconise les investigations approfondies complémentaires qui devront être réalisées entre les différentes étapes des travaux.

Il examine de façon exhaustive tous les locaux et parties de locaux situés dans le périmètre des travaux. La définition de zones présentant des similitudes d'ouvrage permet d'optimiser le nombre de prélèvements qui sont transmis pour analyse. Les sondages itératifs et comparatifs permettent de déterminer les limites et l'étendue des zones présentant des similitudes d'ouvrage.

Dans un second temps, et pour chacun des ouvrages ou composants repérés, en fonction des informations dont il dispose et de sa connaissance des matériaux et produits utilisés, il atteste, le cas échéant, de la présence ou de l'absence d'amiante. En cas de doute et selon les prescriptions réglementaires et normatives il détermine les prélèvements et analyses de matériaux nécessaires pour conclure.

Conformément aux prescriptions de l'arrêté du 16 juillet 2019 et de la norme NF X46-020 d'août 2017 (2ème tirage), les analyses des échantillons de ces produits et matériaux sont réalisées couches par couches par un organisme accrédité par le COFRAC.

L'opérateur de repérage veille à la traçabilité des échantillons prélevés : ces échantillons sont repérés de manière que les ouvrages dans lesquels ils ont été prélevés puissent être identifiés.

E-2 MOYENS D'INVESTIGATION

Pour la réalisation de notre repérage, nos moyens d'investigations mis en œuvre garantissent la réalisation d'investigations approfondies destructives et non destructives, telles que :

- Dépose de certains blocs prises pour examiner la composition interne des cloisons.
- Dépose des éléments de finition (plinthes, couvre-joints, etc) des cloisons démontables pour examiner les têtes, pieds et joints de ces cloisons.
- Détermination des sondages destructifs ou les démontages particuliers nécessaires pour permettre d'accéder aux matériaux susceptibles de contenir de l'amiante (élément de façade, gaine maçonnée, joint de cloisons, etc). Dans le cas où le risque de découverte de matériaux et produits friables contenant de l'amiante est probable, les moyens de prévention adéquats devront être mis en œuvre.
- Classement des matériaux et produits selon leurs caractéristiques.
- Prélèvements pour déterminer par analyse, lorsque les marquages des matériaux ou les documents consultés par l'opérateur de repérage ne lui ont pas permis de conclure, la présence effective d'amiante dans des matériaux et produits susceptibles d'en contenir.

E-3 OBLIGATIONS DE COMMUNICATION DU RAPPORT DE REPERAGE

Le présent rapport est à communiquer à toute personne physique ou morale amenée à concevoir, organiser ou exécuter des travaux dans l'immeuble bâti.

Il est rappelé en outre les dispositions de l'article 11 de l'arrêté du 16/07/2019 :

« Si le donneur d'ordre n'est pas le propriétaire de l'immeuble bâti concerné par la mission de repérage, il adresse à ce dernier une copie du rapport établi par l'opérateur de repérage. En cas de mission de repérage portant sur une partie privative d'un immeuble collectif à usage d'habitation, son propriétaire met à jour le contenu du « dossier amiante - parties privatives » (DAPP) prévu au I de l'article R. 1334-29-4 du code de la santé publique, en y intégrant les données issues du rapport ou du pré-rapport de repérage amiante avant travaux. Il tient à disposition et communique ce DAPP, ainsi complété, selon les modalités prévues au II de l'article R. 1334-29-4 du code de la santé publique.

En cas de mission de repérage portant sur les parties communes d'un immeuble collectif à usage d'habitation ou sur un immeuble non utilisé à fin d'habitation, son propriétaire met à jour le contenu du « dossier technique amiante » (DTA) prévu au I de l'article R. 1334-29-5 du code de la santé publique ainsi que de sa fiche récapitulative, en y intégrant les données issues du rapport ou du pré-rapport de repérage amiante avant travaux. Il tient à disposition et communique ce DTA, ainsi complété, selon les modalités prévues au II de l'article R. 1334-29-5 du code de la santé publique.

En cas de mission de repérage portant sur tout ou partie d'un immeuble d'habitation ne comprenant qu'un seul logement, son propriétaire conserve le rapport ou le pré-rapport restituant les conditions de réalisation et les conclusions de cette recherche d'amiante avant travaux. Il communique ce rapport ou ce pré-rapport, sur leur demande, à toute personne physique ou morale appelée à effectuer des travaux dans l'immeuble bâti ainsi qu'aux agents de contrôle de l'inspection du travail mentionnés à l'article L. 8211-1 du code du travail, aux agents du service de prévention des organismes de sécurité sociale et, en cas d'opération relevant du champ de l'article R. 4534-1 du code du travail, de l'organisme professionnel de prévention du bâtiment et des travaux publics. »

F - CONCLUSIONS

F-1 CONCLUSIONS(S) DU PRÉSENT RAPPORT DE REPÉRAGE

Dans le cadre de la mission objet du présent rapport, il a été repéré des matériaux et produits contenant de l'amiante.

Localisation	Catégorie	Composant	Partie de composant	Sur avis / réf pré.
Vol 3 (autre local privatif)	Revêtement de sol	Revêtement de sol	Dalles plastiques	P3 Phase 1
Vol 2 (dégagement)	Revêtement de sol	Revêtement de sol	Dalles plastiques	P3 Phase 1
Vol 7 (séjour)	Revêtement de sol	Revêtement de sol	Dalles plastiques	P3 Phase 1
Vol 3 (autre local privatif)	Revêtement de sol	Revêtement de sol	Dalles plastiques	P3 Phase 2
Vol 2 (dégagement)	Revêtement de sol	Revêtement de sol	Dalles plastiques	P3 Phase 2
Vol 7 (séjour)	Revêtement de sol	Revêtement de sol	Dalles plastiques	P3 Phase 2
Vol 3 (autre local privatif)	Revêtement de sol	Revêtement de sol	Colle bitumeuse	P4 Phase 1
Vol 2 (dégagement)	Revêtement de sol	Revêtement de sol	Colle bitumeuse	P4 Phase 1
Vol 7 (séjour)	Revêtement de sol	Revêtement de sol	Colle bitumeuse	P4 Phase 1
Vol 3 (autre local privatif)	Revêtement de sol	Revêtement de sol	Colle bitumeuse	P4 Phase 2
Vol 2 (dégagement)	Revêtement de sol	Revêtement de sol	Colle bitumeuse	P4 Phase 2
Vol 7 (séjour)	Revêtement de sol	Revêtement de sol	Colle bitumeuse	P4 Phase 2
Vol 3 (autre local privatif)	Revêtement de sol	Revêtement de sol	Ragréage	P5 Phase 1
Vol 2 (dégagement)	Revêtement de sol	Revêtement de sol	Ragréage	P5 Phase 1
Vol 7 (séjour)	Revêtement de sol	Revêtement de sol	Ragréage	P5 Phase 1
Vol 5 (WC)	Revêtement de sol	Revêtement de sol	Dalles plastiques	P9 Phase 1
Vol 6 (cuisine)	Revêtement de sol	Revêtement de sol	Dalles plastiques	P9 Phase 1
Vol 5 (WC)	Revêtement de sol	Revêtement de sol	Dalles plastiques	P9 Phase 2
Vol 6 (cuisine)	Revêtement de sol	Revêtement de sol	Dalles plastiques	P9 Phase 2
Vol 5 (WC)	Revêtement de sol	Revêtement de sol	Colle bitumeuse	P10
Vol 6 (cuisine)	Revêtement de sol	Revêtement de sol	Colle bitumeuse	P10
Vol 5 (WC)	Revêtement de sol	Revêtement de sol	Ragréage	P11 Phase 1
Vol 6 (cuisine)	Revêtement de sol	Revêtement de sol	Ragréage	P11 Phase 1
Vol 13 (autre local privatif)	Revêtement de sol	Revêtement de sol	Dalles plastiques	P19
Vol 10 (autre local privatif)	Revêtement de sol	Revêtement de sol	Dalles plastiques	P19

F-2 RÉSERVES / COMMENTAIRES

Exhaustivité des volumes sous doublages (Encoffrements, faux-plafonds, parquets, revêtements de sol, mur et plafond, bardages, doublages Placoplatre, isolations, calorifugeages, joints de menuiserie, etc.), un seul et même sondage étant représentatif d'une zone homogène (Norme NF X 46-020).

GRILLE DE RÉSULTAT DU REPÉRAGE

R+1 - logement 56

Localisation	Categorie	Composant	Partie de composant	Réf action	Description	Précision	Ref photo	Ref prél.	Descriptif	Résultat	Conclusion
Vol 8 (dégagement)	Plafond et faux-plafonds	Plafonds	Jonction entre panneaux préfabriqués	S3	Sondage et extension de la ZPSO du prélèvement P1		002ER685909 n°1 - 1	P1	Peinture non séparable + matériau plâtreux blanc non séparable + papier non séparable + matériau plâtreux blanc avec couche cartonnée	Négatif	Négatif sur analyse
Vol 10 (autre local privatif)	Plafond et faux-plafonds	Plafonds	Jonction entre panneaux préfabriqués	S4	Sondage et extension de la ZPSO du prélèvement P1		002ER685909 n°1 - 1	P1	Peinture non séparable + matériau plâtreux blanc non séparable + papier non séparable + matériau plâtreux blanc avec couche cartonnée	Négatif	Négatif sur analyse
Vol 11 (chambre 1)	Plafond et faux-plafonds	Plafonds	Jonction entre panneaux préfabriqués	S5	Sondage et extension de la ZPSO du prélèvement P1		002ER685909 n°1 - 1	P1	Peinture non séparable + matériau plâtreux blanc non séparable + papier non séparable + matériau plâtreux blanc avec couche cartonnée	Négatif	Négatif sur analyse



R+1 - logement 56

Localisation	Categorie	Composant	Partie de composant	Réf action	Description	Précision	Ref photo	Ref pré.	Descriptif	Résultat	Conclusion
Vol 12 (chambre 2)	Plafond et faux-plafonds	Plafonds	Jonction entre panneaux préfabriqués	S6	Sondage et extension de la ZPSO du prélèvement P1		002ER685909 n°1 - 1	P1	Peinture non séparable + matériau plâtreux blanc non séparable + papier non séparable + matériau plâtreux blanc avec couche cartonnée	Négatif	Négatif sur analyse
Vol 13 (autre local privatif)	Plafond et faux-plafonds	Plafonds	Jonction entre panneaux préfabriqués	S7	Sondage et extension de la ZPSO du prélèvement P1		002ER685909 n°1 - 1	P1	Peinture non séparable + matériau plâtreux blanc non séparable + papier non séparable + matériau plâtreux blanc avec couche cartonnée	Négatif	Négatif sur analyse
Vol 8 (dégagement) - Vol 10 (autre local privatif) - Vol 11 (chambre 1) - Vol 12 (chambre 2) - Vol 13 (autre local privatif)	Plafond et faux-plafonds	Plafonds	Jonction entre panneaux préfabriqués	S3 - S4 - S5 - S6 - S7	Sondage et extension de la ZPSO du prélèvement P1		002ER685909 n°1 - 1	P1	Peinture non séparable + matériau plâtreux blanc non séparable + papier non séparable + matériau plâtreux blanc avec couche cartonnée	Négatif	Négatif sur analyse



R+1 - logement 56

Localisation	Categorie	Composant	Partie de composant	Réf action	Description	Précision	Ref photo	Ref pré.	Descriptif	Résultat	Conclusion
Vol 8 (dégagement)	Parois verticales intérieures et enduits	Cloisons légères ou préfabriquées	Jonction entre panneaux préfabriqués	S19	Sondage et extension de la ZPSO du prélèvement P2		002ER68 5909 n°2 - 1	P2	Peinture non séparable + matériau plâtreux blanc non séparable + papier non séparable + matériau plâtreux blanc avec couche cartonnée	Négatif	Négatif sur analyse
Vol 8 (dégagement)	Parois verticales intérieures et enduits	Cloisons légères ou préfabriquées	Jonction entre panneaux préfabriqués	S20	Sondage et extension de la ZPSO du prélèvement P2		002ER68 5909 n°2 - 1	P2	Peinture non séparable + matériau plâtreux blanc non séparable + papier non séparable + matériau plâtreux blanc avec couche cartonnée	Négatif	Négatif sur analyse
Vol 8 (dégagement)	Parois verticales intérieures et enduits	Cloisons légères ou préfabriquées	Jonction entre panneaux préfabriqués	S21	Sondage et extension de la ZPSO du prélèvement P2		002ER68 5909 n°2 - 1	P2	Peinture non séparable + matériau plâtreux blanc non séparable + papier non séparable + matériau plâtreux blanc avec couche cartonnée	Négatif	Négatif sur analyse



R+1 - logement 56

Localisation	Categorie	Composant	Partie de composant	Réf action	Description	Précision	Ref photo	Ref pré.	Descriptif	Résultat	Conclusion
Vol 8 (dégagement)	Parois verticales intérieures et enduits	Cloisons légères ou préfabriquées	Jonction entre panneaux préfabriqués	S22	Sondage et extension de la ZPSO du prélèvement P2		002ER68 5909 n°2 - 1	P2	Peinture non séparable + matériau plâtreux blanc non séparable + papier non séparable + matériau plâtreux blanc avec couche cartonnée	Négatif	Négatif sur analyse
Vol 8 (dégagement)	Parois verticales intérieures et enduits	Cloisons légères ou préfabriquées	Jonction entre panneaux préfabriqués	S23	Sondage et extension de la ZPSO du prélèvement P2		002ER68 5909 n°2 - 1	P2	Peinture non séparable + matériau plâtreux blanc non séparable + papier non séparable + matériau plâtreux blanc avec couche cartonnée	Négatif	Négatif sur analyse
Vol 8 (dégagement)	Parois verticales intérieures et enduits	Cloisons légères ou préfabriquées	Jonction entre panneaux préfabriqués	S24	Sondage et extension de la ZPSO du prélèvement P2		002ER68 5909 n°2 - 1	P2	Peinture non séparable + matériau plâtreux blanc non séparable + papier non séparable + matériau plâtreux blanc avec couche cartonnée	Négatif	Négatif sur analyse

R+1 - logement 56

Localisation	Categorie	Composant	Partie de composant	Réf action	Description	Précision	Ref photo	Ref pré.	Descriptif	Résultat	Conclusion
Vol 8 (dégagement)	Parois verticales intérieures et enduits	Cloisons légères ou préfabriquées	Jonction entre panneaux préfabriqués	S25	Sondage et extension de la ZPSO du prélèvement P2		002ER68 5909 n°2 - 1	P2	Peinture non séparable + matériau plâtreux blanc non séparable + papier non séparable + matériau plâtreux blanc avec couche cartonnée	Négatif	Négatif sur analyse
Vol 10 (autre local privatif)	Parois verticales intérieures et enduits	Cloisons légères ou préfabriquées	Jonction entre panneaux préfabriqués	S26	Sondage et extension de la ZPSO du prélèvement P2		002ER68 5909 n°2 - 1	P2	Peinture non séparable + matériau plâtreux blanc non séparable + papier non séparable + matériau plâtreux blanc avec couche cartonnée	Négatif	Négatif sur analyse
Vol 10 (autre local privatif)	Parois verticales intérieures et enduits	Cloisons légères ou préfabriquées	Jonction entre panneaux préfabriqués	S27	Sondage et extension de la ZPSO du prélèvement P2		002ER68 5909 n°2 - 1	P2	Peinture non séparable + matériau plâtreux blanc non séparable + papier non séparable + matériau plâtreux blanc avec couche cartonnée	Négatif	Négatif sur analyse



R+1 - logement 56

Localisation	Categorie	Composant	Partie de composant	Réf action	Description	Précision	Ref photo	Ref pré.	Descriptif	Résultat	Conclusion
Vol 10 (autre local privatif)	Parois verticales intérieures et enduits	Cloisons légères ou préfabriquées	Jonction entre panneaux préfabriqués	S28	Sondage et extension de la ZPSO du prélèvement P2		002ER68 5909 n°2 - 1	P2	Peinture non séparable + matériau plâtreux blanc non séparable + papier non séparable + matériau plâtreux blanc avec couche cartonnée	Négatif	Négatif sur analyse
Vol 10 (autre local privatif)	Parois verticales intérieures et enduits	Cloisons légères ou préfabriquées	Jonction entre panneaux préfabriqués	S29	Sondage et extension de la ZPSO du prélèvement P2		002ER68 5909 n°2 - 1	P2	Peinture non séparable + matériau plâtreux blanc non séparable + papier non séparable + matériau plâtreux blanc avec couche cartonnée	Négatif	Négatif sur analyse
Vol 11 (chambre 1)	Parois verticales intérieures et enduits	Cloisons légères ou préfabriquées	Jonction entre panneaux préfabriqués	S30	Sondage et extension de la ZPSO du prélèvement P2		002ER68 5909 n°2 - 1	P2	Peinture non séparable + matériau plâtreux blanc non séparable + papier non séparable + matériau plâtreux blanc avec couche cartonnée	Négatif	Négatif sur analyse



R+1 - logement 56

Localisation	Categorie	Composant	Partie de composant	Réf action	Description	Précision	Ref photo	Ref pré.	Descriptif	Résultat	Conclusion
Vol 11 (chambre 1)	Parois verticales intérieures et enduits	Cloisons légères ou préfabriquées	Jonction entre panneaux préfabriqués	S31	Sondage et extension de la ZPSO du prélèvement P2		002ER68 5909 n°2 - 1	P2	Peinture non séparable + matériau plâtreux blanc non séparable + papier non séparable + matériau plâtreux blanc avec couche cartonnée	Négatif	Négatif sur analyse
Vol 11 (chambre 1)	Parois verticales intérieures et enduits	Cloisons légères ou préfabriquées	Jonction entre panneaux préfabriqués	S32	Sondage et extension de la ZPSO du prélèvement P2		002ER68 5909 n°2 - 1	P2	Peinture non séparable + matériau plâtreux blanc non séparable + papier non séparable + matériau plâtreux blanc avec couche cartonnée	Négatif	Négatif sur analyse
Vol 11 (chambre 1)	Parois verticales intérieures et enduits	Cloisons légères ou préfabriquées	Jonction entre panneaux préfabriqués	S33	Sondage et extension de la ZPSO du prélèvement P2		002ER68 5909 n°2 - 1	P2	Peinture non séparable + matériau plâtreux blanc non séparable + papier non séparable + matériau plâtreux blanc avec couche cartonnée	Négatif	Négatif sur analyse

R+1 - logement 56

Localisation	Categorie	Composant	Partie de composant	Réf action	Description	Précision	Ref photo	Ref prél.	Descriptif	Résultat	Conclusion
Vol 12 (chambre 2)	Parois verticales intérieures et enduits	Cloisons légères ou préfabriquées	Jonction entre panneaux préfabriqués	S34	Sondage et extension de la ZPSO du prélèvement P2		002ER68 5909 n°2 - 1	P2	Peinture non séparable + matériau plâtreux blanc non séparable + papier non séparable + matériau plâtreux blanc avec couche cartonnée	Négatif	Négatif sur analyse
Vol 12 (chambre 2)	Parois verticales intérieures et enduits	Cloisons légères ou préfabriquées	Jonction entre panneaux préfabriqués	S35	Sondage et extension de la ZPSO du prélèvement P2		002ER68 5909 n°2 - 1	P2	Peinture non séparable + matériau plâtreux blanc non séparable + papier non séparable + matériau plâtreux blanc avec couche cartonnée	Négatif	Négatif sur analyse
Vol 12 (chambre 2)	Parois verticales intérieures et enduits	Cloisons légères ou préfabriquées	Jonction entre panneaux préfabriqués	S36	Sondage et extension de la ZPSO du prélèvement P2		002ER68 5909 n°2 - 1	P2	Peinture non séparable + matériau plâtreux blanc non séparable + papier non séparable + matériau plâtreux blanc avec couche cartonnée	Négatif	Négatif sur analyse

R+1 - logement 56

Localisation	Categorie	Composant	Partie de composant	Réf action	Description	Précision	Ref photo	Ref pré.	Descriptif	Résultat	Conclusion
Vol 12 (chambre 2)	Parois verticales intérieures et enduits	Cloisons légères ou préfabriquées	Jonction entre panneaux préfabriqués	S37	Sondage et extension de la ZPSO du prélèvement P2		002ER68 5909 n°2 - 1	P2	Peinture non séparable + matériau plâtreux blanc non séparable + papier non séparable + matériau plâtreux blanc avec couche cartonnée	Négatif	Négatif sur analyse
Vol 13 (autre local privatif)	Parois verticales intérieures et enduits	Cloisons légères ou préfabriquées	Jonction entre panneaux préfabriqués	S38	Sondage et extension de la ZPSO du prélèvement P2		002ER68 5909 n°2 - 1	P2	Peinture non séparable + matériau plâtreux blanc non séparable + papier non séparable + matériau plâtreux blanc avec couche cartonnée	Négatif	Négatif sur analyse
Vol 13 (autre local privatif)	Parois verticales intérieures et enduits	Cloisons légères ou préfabriquées	Jonction entre panneaux préfabriqués	S39	Sondage et extension de la ZPSO du prélèvement P2		002ER68 5909 n°2 - 1	P2	Peinture non séparable + matériau plâtreux blanc non séparable + papier non séparable + matériau plâtreux blanc avec couche cartonnée	Négatif	Négatif sur analyse

R+1 - logement 56

Localisation	Categorie	Composant	Partie de composant	Réf action	Description	Précision	Ref photo	Ref prél.	Descriptif	Résultat	Conclusion
Vol 13 (autre local privatif)	Parois verticales intérieures et enduits	Cloisons légères ou préfabriquées	Jonction entre panneaux préfabriqués	S40	Sondage et extension de la ZPSO du prélèvement P2		002ER68 5909 n°2 - 1	P2	Peinture non séparable + matériau plâtreux blanc non séparable + papier non séparable + matériau plâtreux blanc avec couche cartonnée	Négatif	Négatif sur analyse
Vol 13 (autre local privatif)	Parois verticales intérieures et enduits	Cloisons légères ou préfabriquées	Jonction entre panneaux préfabriqués	S41	Sondage et extension de la ZPSO du prélèvement P2		002ER68 5909 n°2 - 1	P2	Peinture non séparable + matériau plâtreux blanc non séparable + papier non séparable + matériau plâtreux blanc avec couche cartonnée	Négatif	Négatif sur analyse
Vol 13 (autre local privatif)	Parois verticales intérieures et enduits	Cloisons légères ou préfabriquées	Jonction entre panneaux préfabriqués	S42	Sondage et extension de la ZPSO du prélèvement P2		002ER68 5909 n°2 - 1	P2	Peinture non séparable + matériau plâtreux blanc non séparable + papier non séparable + matériau plâtreux blanc avec couche cartonnée	Négatif	Négatif sur analyse



R+1 - logement 56

Localisation	Categorie	Composant	Partie de composant	Réf action	Description	Précision	Ref photo	Ref pré.	Descriptif	Résultat	Conclusion
Vol 13 (autre local privatif)	Parois	Cloisons légères	Jonction entre	S43	Sondage et		002ER68	P2	Peinture non	Négatif	Négatif sur
	verticales intérieures et enduits	ou préfabriquées	panneaux préfabriqués		extension de la ZPSO du prélèvement P2		5909 n°2 - 1		séparable + matériau plâtreux blanc non séparable + papier non séparable + matériau plâtreux blanc avec couche cartonnée		analyse
Vol 8 (dégagement) - Vol 10 (autre local privatif) - Vol 11 (chambre 1) - Vol 12 (chambre 2) - Vol 13 (autre local privatif)	Parois verticales intérieures et enduits	Cloisons légères ou préfabriquées	Jonction entre panneaux préfabriqués	S19 -	Sondage et		002ER68	P2	Peinture non	Négatif	Négatif sur
				S20 -	extension de la		5909 n°2		séparable +		analyse
				S21 -	ZPSO du		- 1		matériau plâtreux		
				S22 -	prélèvement P2				blanc non		
				S23 -					séparable +		
				S24 -					papier non		
				S25 -					séparable +		
				S26 -					matériau plâtreux		
				S27 -					blanc avec		
				S28 -					couche		
				S29 -					cartonnée		
				S30 -							
				S31 -							
				S32 -							
				S33 -							
				S34 -							
				S35 -							
				S36 -							
				S37 -							
				S38 -							
				S39 -							
				S40 -							
				S41 -							
				S42 -							
				S43							



R+1 - logement 56

Localisation	Categorie	Composant	Partie de composant	Réf action	Description	Précision	Ref photo	Ref pré.	Descriptif	Résultat	Conclusion
Vol 9 (Salle de bains)	Plafond et faux-plafonds	Plafonds	Jonction entre panneaux préfabriqués	S51	Sondage et extension de la ZPSO du prélèvement P7		002ER68 5909 n°7 - 1	P7	Peinture non séparable + matériau plâtreux blanc non séparable + papier non séparable + matériau plâtreux blanc avec couche cartonnée	Négatif	Négatif sur analyse
Vol 9 (Salle de bains)	Parois verticales intérieures et enduits	Cloisons légères ou préfabriquées	Jonction entre panneaux préfabriqués	S59	Sondage et extension de la ZPSO du prélèvement P8		002ER68 5909 n°8 - 1	P8	Peinture non séparable + matériau plâtreux blanc non séparable + papier non séparable + matériau plâtreux blanc avec couche cartonnée	Négatif	Négatif sur analyse
Vol 9 (Salle de bains)	Parois verticales intérieures et enduits	Cloisons légères ou préfabriquées	Jonction entre panneaux préfabriqués	S60	Sondage et extension de la ZPSO du prélèvement P8		002ER68 5909 n°8 - 1	P8	Peinture non séparable + matériau plâtreux blanc non séparable + papier non séparable + matériau plâtreux blanc avec couche cartonnée	Négatif	Négatif sur analyse

R+1 - logement 56

Localisation	Categorie	Composant	Partie de composant	Réf action	Description	Précision	Ref photo	Ref prél.	Descriptif	Résultat	Conclusion
Vol 9 (Salle de bains)	Parois verticales intérieures et enduits	Cloisons légères ou préfabriquées	Jonction entre panneaux préfabriqués	S61	Sondage et extension de la ZPSO du prélèvement P8		002ER68 5909 n°8 - 1	P8	Peinture non séparable + matériau plâtreux blanc non séparable + papier non séparable + matériau plâtreux blanc avec couche cartonnée	Négatif	Négatif sur analyse
Vol 9 (Salle de bains)	Parois verticales intérieures et enduits	Cloisons légères ou préfabriquées	Jonction entre panneaux préfabriqués	S62	Sondage et extension de la ZPSO du prélèvement P8		002ER68 5909 n°8 - 1	P8	Peinture non séparable + matériau plâtreux blanc non séparable + papier non séparable + matériau plâtreux blanc avec couche cartonnée	Négatif	Négatif sur analyse
Vol 9 (Salle de bains)	Parois verticales intérieures et enduits	Cloisons légères ou préfabriquées	Jonction entre panneaux préfabriqués	S59 - S60 - S61 - S62	Sondage et extension de la ZPSO du prélèvement P8		002ER68 5909 n°8 - 1	P8	Peinture non séparable + matériau plâtreux blanc non séparable + papier non séparable + matériau plâtreux blanc avec couche cartonnée	Négatif	Négatif sur analyse
Vol 8 (dégagement)	Revêtement de sol	Revêtement de sol	Plancher bois	S69	Réalisation d'un sondage		S69 - 1				Matériau ne contenant pas d'amiante par nature



Amiante

R+1 - logement 56

Localisation	Categorie	Composant	Partie de composant	Réf action	Description	Précision	Ref photo	Ref prél.	Descriptif	Résultat	Conclusion
Vol 10 (autre local privatif)	Revêtement t de sol	Revêtement de sol	Plancher bois	S69	Sondage et extension de la ZPSO du sondage S69		S69 - 1				Matériau ne contenant pas d'amiante par nature
Vol 11 (chambre 1)	Revêtement t de sol	Revêtement de sol	Plancher bois	S69	Sondage et extension de la ZPSO du sondage S69		S69 - 1				Matériau ne contenant pas d'amiante par nature
Vol 12 (chambre 2)	Revêtement t de sol	Revêtement de sol	Plancher bois	S69	Sondage et extension de la ZPSO du sondage S69		S69 - 1				Matériau ne contenant pas d'amiante par nature
Vol 13 (autre local privatif)	Revêtement t de sol	Revêtement de sol	Plancher bois	S69	Sondage et extension de la ZPSO du sondage S69		S69 - 1				Matériau ne contenant pas d'amiante par nature
Vol 9 (Salle de bains)	Revêtement t de sol	Revêtement de sol	Plancher bois	S69	Sondage et extension de la ZPSO du sondage S69		S69 - 1				Matériau ne contenant pas d'amiante par nature
Vol 8 (dégagement)	Revêtement t de sol	Revêtement de sol	Moquettes avec sous-couche	P18	Réalisation d'un prélèvement	Beige	002ER68 5909 n °18 - 1	P18	Moquette grise + colle polymère jaune non séparable + ragréage gris non séparable	Négatif	Négatif sur analyse
Vol 11 (chambre 1)	Revêtement t de sol	Revêtement de sol	Moquettes avec sous-couche	S75	Sondage et extension de la ZPSO du prélèvement P18	Beige	002ER68 5909 n °18 - 1	P18	Moquette grise + colle polymère jaune non séparable + ragréage gris non séparable	Négatif	Négatif sur analyse
Vol 12 (chambre 2)	Revêtement t de sol	Revêtement de sol	Moquettes avec sous-couche	S76	Sondage et extension de la ZPSO du prélèvement P18	Beige	002ER68 5909 n °18 - 1	P18	Moquette grise + colle polymère jaune non séparable + ragréage gris non séparable	Négatif	Négatif sur analyse



Amiante

R+1 - logement 56

Localisation	Categorie	Composant	Partie de composant	Réf action	Description	Précision	Ref photo	Ref prél.	Descriptif	Résultat	Conclusion
Vol 11 (chambre 1) - Vol 12 (chambre 2)	Revêtement de sol	Revêtement de sol	Moquettes avec sous-couche	S75 - S76	Sondage et extension de la ZPSO du prélèvement P18	Beige	002ER685909 n°18 - 1	P18	Moquette grise + colle polymère jaune non séparable + ragréage gris non séparable	Négatif	Négatif sur analyse
Vol 13 (autre local privatif)	Revêtement de sol	Revêtement de sol	Dalles plastiques	P19	Réalisation d'un prélèvement	Beige	002ER685909 n°19 - 1	P19	Dalle dure cassante beige + matériau blanc en faible quantité	Positif	Présence sur analyse
Vol 10 (autre local privatif)	Revêtement de sol	Revêtement de sol	Dalles plastiques	S77 (P19)	Sondage et extension de la ZPSO du prélèvement P19	Beige	002ER685909 n°19 - 1	P19	Dalle dure cassante beige + matériau blanc en faible quantité	Positif	Présence sur analyse
Vol 9 (Salle de bains)	Revêtement de sol	Revêtement de sol	Lés plastiques avec sous-couche	P20	Réalisation d'un prélèvement	Rouge	002ER685909 n°20 - 1	P20	Revêtement souple beige	Négatif	Négatif sur analyse

RDC - logement 56

Localisation	Categorie	Composant	Partie de composant	Réf action	Description	Précision	Ref photo	Ref prél.	Descriptif	Résultat	Conclusion
Vol 3 (autre local privatif)	Plafond et faux-plafonds	Plafonds	Jonction entre panneaux préfabriqués	P1	Réalisation d'un prélèvement		002ER685909 n°1 - 1	P1	Peinture non séparable + matériau plâtreux blanc non séparable + papier non séparable + matériau plâtreux blanc avec couche cartonnée	Négatif	Négatif sur analyse



Amiante

RDC - logement 56

Localisation	Categorie	Composant	Partie de composant	Réf action	Description	Précision	Ref photo	Ref pré.	Descriptif	Résultat	Conclusion
Vol 2 (dégagement)	Plafond et faux-plafonds	Plafonds	Jonction entre panneaux préfabriqués	S1	Sondage et extension de la ZPSO du prélèvement P1		002ER685909 n°1 - 1	P1	Peinture non séparable + matériau plâtreux blanc non séparable + papier non séparable + matériau plâtreux blanc avec couche cartonnée	Négatif	Négatif sur analyse
Vol 7 (séjour)	Plafond et faux-plafonds	Plafonds	Jonction entre panneaux préfabriqués	S2	Sondage et extension de la ZPSO du prélèvement P1		002ER685909 n°1 - 1	P1	Peinture non séparable + matériau plâtreux blanc non séparable + papier non séparable + matériau plâtreux blanc avec couche cartonnée	Négatif	Négatif sur analyse
Vol 2 (dégagement) - Vol 7 (séjour)	Plafond et faux-plafonds	Plafonds	Jonction entre panneaux préfabriqués	S1 - S2	Sondage et extension de la ZPSO du prélèvement P1		002ER685909 n°1 - 1	P1	Peinture non séparable + matériau plâtreux blanc non séparable + papier non séparable + matériau plâtreux blanc avec couche cartonnée	Négatif	Négatif sur analyse

RDC - logement 56

Localisation	Categorie	Composant	Partie de composant	Réf action	Description	Précision	Ref photo	Ref prél.	Descriptif	Résultat	Conclusion
Vol 3 (autre local privatif)	Parois verticales intérieures et enduits	Cloisons légères ou préfabriquées	Jonction entre panneaux préfabriqués	P2	Réalisation d'un prélèvement		002ER68 5909 n°2 - 1	P2	Peinture non séparable + matériau plâtreux blanc non séparable + papier non séparable + matériau plâtreux blanc avec couche cartonnée	Négatif	Négatif sur analyse
Vol 3 (autre local privatif)	Parois verticales intérieures et enduits	Cloisons légères ou préfabriquées	Jonction entre panneaux préfabriqués	S8	Sondage et extension de la ZPSO du prélèvement P2		002ER68 5909 n°2 - 1	P2	Peinture non séparable + matériau plâtreux blanc non séparable + papier non séparable + matériau plâtreux blanc avec couche cartonnée	Négatif	Négatif sur analyse
Vol 3 (autre local privatif)	Parois verticales intérieures et enduits	Cloisons légères ou préfabriquées	Jonction entre panneaux préfabriqués	S9	Sondage et extension de la ZPSO du prélèvement P2		002ER68 5909 n°2 - 1	P2	Peinture non séparable + matériau plâtreux blanc non séparable + papier non séparable + matériau plâtreux blanc avec couche cartonnée	Négatif	Négatif sur analyse

RDC - logement 56

Localisation	Categorie	Composant	Partie de composant	Réf action	Description	Précision	Ref photo	Ref pré.	Descriptif	Résultat	Conclusion
Vol 3 (autre local privatif)	Parois verticales intérieures et enduits	Cloisons légères ou préfabriquées	Jonction entre panneaux préfabriqués	S10	Sondage et extension de la ZPSO du prélèvement P2		002ER68 5909 n°2 - 1	P2	Peinture non séparable + matériau plâtreux blanc non séparable + papier non séparable + matériau plâtreux blanc avec couche cartonnée	Négatif	Négatif sur analyse
Vol 2 (dégagement)	Parois verticales intérieures et enduits	Cloisons légères ou préfabriquées	Jonction entre panneaux préfabriqués	S11	Sondage et extension de la ZPSO du prélèvement P2		002ER68 5909 n°2 - 1	P2	Peinture non séparable + matériau plâtreux blanc non séparable + papier non séparable + matériau plâtreux blanc avec couche cartonnée	Négatif	Négatif sur analyse
Vol 2 (dégagement)	Parois verticales intérieures et enduits	Cloisons légères ou préfabriquées	Jonction entre panneaux préfabriqués	S12	Sondage et extension de la ZPSO du prélèvement P2		002ER68 5909 n°2 - 1	P2	Peinture non séparable + matériau plâtreux blanc non séparable + papier non séparable + matériau plâtreux blanc avec couche cartonnée	Négatif	Négatif sur analyse

RDC - logement 56

Localisation	Categorie	Composant	Partie de composant	Réf action	Description	Précision	Ref photo	Ref pré.	Descriptif	Résultat	Conclusion
Vol 2 (dégagement)	Parois verticales intérieures et enduits	Cloisons légères ou préfabriquées	Jonction entre panneaux préfabriqués	S13	Sondage et extension de la ZPSO du prélèvement P2		002ER68 5909 n°2 - 1	P2	Peinture non séparable + matériau plâtreux blanc non séparable + papier non séparable + matériau plâtreux blanc avec couche cartonnée	Négatif	Négatif sur analyse
Vol 2 (dégagement)	Parois verticales intérieures et enduits	Cloisons légères ou préfabriquées	Jonction entre panneaux préfabriqués	S14	Sondage et extension de la ZPSO du prélèvement P2		002ER68 5909 n°2 - 1	P2	Peinture non séparable + matériau plâtreux blanc non séparable + papier non séparable + matériau plâtreux blanc avec couche cartonnée	Négatif	Négatif sur analyse
Vol 7 (séjour)	Parois verticales intérieures et enduits	Cloisons légères ou préfabriquées	Jonction entre panneaux préfabriqués	S15	Sondage et extension de la ZPSO du prélèvement P2		002ER68 5909 n°2 - 1	P2	Peinture non séparable + matériau plâtreux blanc non séparable + papier non séparable + matériau plâtreux blanc avec couche cartonnée	Négatif	Négatif sur analyse

RDC - logement 56

Localisation	Categorie	Composant	Partie de composant	Réf action	Description	Précision	Ref photo	Ref pré.	Descriptif	Résultat	Conclusion
Vol 7 (séjour)	Parois verticales intérieures et enduits	Cloisons légères ou préfabriquées	Jonction entre panneaux préfabriqués	S16	Sondage et extension de la ZPSO du prélèvement P2		002ER68 5909 n°2 - 1	P2	Peinture non séparable + matériau plâtreux blanc non séparable + papier non séparable + matériau plâtreux blanc avec couche cartonnée	Négatif	Négatif sur analyse
Vol 7 (séjour)	Parois verticales intérieures et enduits	Cloisons légères ou préfabriquées	Jonction entre panneaux préfabriqués	S17	Sondage et extension de la ZPSO du prélèvement P2		002ER68 5909 n°2 - 1	P2	Peinture non séparable + matériau plâtreux blanc non séparable + papier non séparable + matériau plâtreux blanc avec couche cartonnée	Négatif	Négatif sur analyse
Vol 7 (séjour)	Parois verticales intérieures et enduits	Cloisons légères ou préfabriquées	Jonction entre panneaux préfabriqués	S18	Sondage et extension de la ZPSO du prélèvement P2		002ER68 5909 n°2 - 1	P2	Peinture non séparable + matériau plâtreux blanc non séparable + papier non séparable + matériau plâtreux blanc avec couche cartonnée	Négatif	Négatif sur analyse



Amiante

RDC - logement 56

Localisation	Categorie	Composant	Partie de composant	Réf action	Description	Précision	Ref photo	Ref pré.	Descriptif	Résultat	Conclusion
Vol 3 (autre local privatif) - Vol 2 (dégagement) - Vol 7 (séjour)	Parois verticales intérieures et enduits	Cloisons légères ou préfabriquées	Jonction entre panneaux préfabriqués	S8 - S9 - S10 - S11 - S12 - S13 - S14 - S15 - S16 - S17 - S18	Sondage et extension de la ZPSO du prélèvement P2		002ER68 5909 n°2 - 1	P2	Peinture non séparable + matériau plâtreux blanc non séparable + papier non séparable + matériau plâtreux blanc avec couche cartonnée	Négatif	Négatif sur analyse
Vol 3 (autre local privatif)	Revêtement de sol	Revêtement de sol	Dalles plastiques	P3	Réalisation d'un prélèvement	Vert	002ER68 5909 n°3 - 1	P3 Phase 1	Dalle dure cassante verte + peinture non séparable	Positif	Présence sur analyse
Vol 2 (dégagement)	Revêtement de sol	Revêtement de sol	Dalles plastiques	S44 (P3)	Sondage et extension de la ZPSO du prélèvement P3	Vert	002ER68 5909 n°3 - 1	P3 Phase 1	Dalle dure cassante verte + peinture non séparable	Positif	Présence sur analyse
Vol 7 (séjour)	Revêtement de sol	Revêtement de sol	Dalles plastiques	S45 (P3)	Sondage et extension de la ZPSO du prélèvement P3	Vert	002ER68 5909 n°3 - 1	P3 Phase 1	Dalle dure cassante verte + peinture non séparable	Positif	Présence sur analyse
Vol 3 (autre local privatif)	Revêtement de sol	Revêtement de sol	Dalles plastiques	P3	Réalisation d'un prélèvement	Vert	002ER68 5909 n°3 - 1	P3 Phase 2	Colle bitumineuse noire + ragréage gris non séparable	Positif	Présence sur analyse
Vol 2 (dégagement)	Revêtement de sol	Revêtement de sol	Dalles plastiques	S44 (P3)	Sondage et extension de la ZPSO du prélèvement P3	Vert	002ER68 5909 n°3 - 1	P3 Phase 2	Colle bitumineuse noire + ragréage gris non séparable	Positif	Présence sur analyse
Vol 7 (séjour)	Revêtement de sol	Revêtement de sol	Dalles plastiques	S45 (P3)	Sondage et extension de la ZPSO du prélèvement P3	Vert	002ER68 5909 n°3 - 1	P3 Phase 2	Colle bitumineuse noire + ragréage gris non séparable	Positif	Présence sur analyse
Vol 3 (autre local privatif)	Revêtement de sol	Revêtement de sol	Colle bitumeuse	P4	Réalisation d'un prélèvement	Noire	002ER68 5909 n°4 - 1	P4 Phase 1	Dalle dure cassante grise	Positif	Présence sur analyse



Amiante

RDC - logement 56

Localisation	Categorie	Composant	Partie de composant	Réf action	Description	Précision	Ref photo	Ref prél.	Descriptif	Résultat	Conclusion
Vol 2 (dégagement)	Revêtement de sol	Revêtement de sol	Colle bitumeuse	S46 (P4)	Sondage et extension de la ZPSO du prélèvement P4	Noire	002ER68 5909 n°4 - 1	P4 Phase 1	Dalle dure cassante grise	Positif	Présence sur analyse
Vol 7 (séjour)	Revêtement de sol	Revêtement de sol	Colle bitumeuse	S47 (P4)	Sondage et extension de la ZPSO du prélèvement P4	Noire	002ER68 5909 n°4 - 1	P4 Phase 1	Dalle dure cassante grise	Positif	Présence sur analyse
Vol 3 (autre local privatif)	Revêtement de sol	Revêtement de sol	Colle bitumeuse	P4	Réalisation d'un prélèvement	Noire	002ER68 5909 n°4 - 1	P4 Phase 2	Colle bitumineuse noire + ragréage gris non séparable	Positif	Présence sur analyse
Vol 2 (dégagement)	Revêtement de sol	Revêtement de sol	Colle bitumeuse	S46 (P4)	Sondage et extension de la ZPSO du prélèvement P4	Noire	002ER68 5909 n°4 - 1	P4 Phase 2	Colle bitumineuse noire + ragréage gris non séparable	Positif	Présence sur analyse
Vol 7 (séjour)	Revêtement de sol	Revêtement de sol	Colle bitumeuse	S47 (P4)	Sondage et extension de la ZPSO du prélèvement P4	Noire	002ER68 5909 n°4 - 1	P4 Phase 2	Colle bitumineuse noire + ragréage gris non séparable	Positif	Présence sur analyse
Vol 3 (autre local privatif)	Revêtement de sol	Revêtement de sol	Ragréage	P5	Réalisation d'un prélèvement	Gris	002ER68 5909 n°5 - 1	P5 Phase 1	Peinture en vrac non séparable + colle bitumineuse noire	Positif	Présence sur analyse
Vol 2 (dégagement)	Revêtement de sol	Revêtement de sol	Ragréage	S48 (P5)	Sondage et extension de la ZPSO du prélèvement P5	Gris	002ER68 5909 n°5 - 1	P5 Phase 1	Peinture en vrac non séparable + colle bitumineuse noire	Positif	Présence sur analyse
Vol 7 (séjour)	Revêtement de sol	Revêtement de sol	Ragréage	S49 (P5)	Sondage et extension de la ZPSO du prélèvement P5	Gris	002ER68 5909 n°5 - 1	P5 Phase 1	Peinture en vrac non séparable + colle bitumineuse noire	Positif	Présence sur analyse
Vol 3 (autre local privatif)	Revêtement de sol	Revêtement de sol	Ragréage	P5	Réalisation d'un prélèvement	Gris	002ER68 5909 n°5 - 1	P5 Phase 2	Ragréage gris en vrac hétérogène	Négatif	Négatif sur analyse



Amiante

RDC - logement 56

Localisation	Categorie	Composant	Partie de composant	Réf action	Description	Précision	Ref photo	Ref prél.	Descriptif	Résultat	Conclusion
Vol 2 (dégagement)	Revêtement de sol	Revêtement de sol	Ragréage	S48 (P5)	Sondage et extension de la ZPSO du prélèvement P5	Gris	002ER68 5909 n°5 - 1	P5 Phase 2	Ragréage gris en vrac hétérogène	Négatif	Négatif sur analyse
Vol 7 (séjour)	Revêtement de sol	Revêtement de sol	Ragréage	S49 (P5)	Sondage et extension de la ZPSO du prélèvement P5	Gris	002ER68 5909 n°5 - 1	P5 Phase 2	Ragréage gris en vrac hétérogène	Négatif	Négatif sur analyse
Vol 7 (séjour)	Revêtement de sol	Revêtement de sol	Moquettes avec sous-couche	P6	Réalisation d'un prélèvement	Marron	002ER68 5909 n°6 - 1	P6	Moquette grise + colle polymère jaune non séparable + matériau jaune en vrac	Négatif	Négatif sur analyse
Vol 5 (WC)	Plafond et faux-plafonds	Plafonds	Jonction entre panneaux préfabriqués	P7	Réalisation d'un prélèvement		002ER68 5909 n°7 - 1	P7	Peinture non séparable + matériau plâtreux blanc non séparable + papier non séparable + matériau plâtreux blanc avec couche cartonnée	Négatif	Négatif sur analyse
Vol 6 (cuisine)	Plafond et faux-plafonds	Plafonds	Jonction entre panneaux préfabriqués	S50	Sondage et extension de la ZPSO du prélèvement P7		002ER68 5909 n°7 - 1	P7	Peinture non séparable + matériau plâtreux blanc non séparable + papier non séparable + matériau plâtreux blanc avec couche cartonnée	Négatif	Négatif sur analyse



RDC - logement 56

Localisation	Categorie	Composant	Partie de composant	Réf action	Description	Précision	Ref photo	Ref prél.	Descriptif	Résultat	Conclusion
Vol 5 (WC)	Parois verticales intérieures et enduits	Cloisons légères ou préfabriquées	Jonction entre panneaux préfabriqués	P8	Réalisation d'un prélèvement		002ER68 5909 n°8 - 1	P8	Peinture non séparable + matériau plâtreux blanc non séparable + papier non séparable + matériau plâtreux blanc avec couche cartonnée	Négatif	Négatif sur analyse
Vol 5 (WC)	Parois verticales intérieures et enduits	Cloisons légères ou préfabriquées	Jonction entre panneaux préfabriqués	S52	Sondage et extension de la ZPSO du prélèvement P8		002ER68 5909 n°8 - 1	P8	Peinture non séparable + matériau plâtreux blanc non séparable + papier non séparable + matériau plâtreux blanc avec couche cartonnée	Négatif	Négatif sur analyse
Vol 5 (WC)	Parois verticales intérieures et enduits	Cloisons légères ou préfabriquées	Jonction entre panneaux préfabriqués	S53	Sondage et extension de la ZPSO du prélèvement P8		002ER68 5909 n°8 - 1	P8	Peinture non séparable + matériau plâtreux blanc non séparable + papier non séparable + matériau plâtreux blanc avec couche cartonnée	Négatif	Négatif sur analyse

RDC - logement 56

Localisation	Categorie	Composant	Partie de composant	Réf action	Description	Précision	Ref photo	Ref pré.	Descriptif	Résultat	Conclusion
Vol 5 (WC)	Parois verticales intérieures et enduits	Cloisons légères ou préfabriquées	Jonction entre panneaux préfabriqués	S54	Sondage et extension de la ZPSO du prélèvement P8		002ER68 5909 n°8 - 1	P8	Peinture non séparable + matériau plâtreux blanc non séparable + papier non séparable + matériau plâtreux blanc avec couche cartonnée	Négatif	Négatif sur analyse
Vol 6 (cuisine)	Parois verticales intérieures et enduits	Cloisons légères ou préfabriquées	Jonction entre panneaux préfabriqués	S55	Sondage et extension de la ZPSO du prélèvement P8		002ER68 5909 n°8 - 1	P8	Peinture non séparable + matériau plâtreux blanc non séparable + papier non séparable + matériau plâtreux blanc avec couche cartonnée	Négatif	Négatif sur analyse
Vol 6 (cuisine)	Parois verticales intérieures et enduits	Cloisons légères ou préfabriquées	Jonction entre panneaux préfabriqués	S56	Sondage et extension de la ZPSO du prélèvement P8		002ER68 5909 n°8 - 1	P8	Peinture non séparable + matériau plâtreux blanc non séparable + papier non séparable + matériau plâtreux blanc avec couche cartonnée	Négatif	Négatif sur analyse

RDC - logement 56

Localisation	Categorie	Composant	Partie de composant	Réf action	Description	Précision	Ref photo	Ref pré.	Descriptif	Résultat	Conclusion
Vol 6 (cuisine)	Parois verticales intérieures et enduits	Cloisons légères ou préfabriquées	Jonction entre panneaux préfabriqués	S57	Sondage et extension de la ZPSO du prélèvement P8		002ER68 5909 n°8 - 1	P8	Peinture non séparable + matériau plâtreux blanc non séparable + papier non séparable + matériau plâtreux blanc avec couche cartonnée	Négatif	Négatif sur analyse
Vol 6 (cuisine)	Parois verticales intérieures et enduits	Cloisons légères ou préfabriquées	Jonction entre panneaux préfabriqués	S58	Sondage et extension de la ZPSO du prélèvement P8		002ER68 5909 n°8 - 1	P8	Peinture non séparable + matériau plâtreux blanc non séparable + papier non séparable + matériau plâtreux blanc avec couche cartonnée	Négatif	Négatif sur analyse
Vol 5 (WC) - Vol 6 (cuisine)	Parois verticales intérieures et enduits	Cloisons légères ou préfabriquées	Jonction entre panneaux préfabriqués	S52 - S53 - S54 - S55 - S56 - S57 - S58	Sondage et extension de la ZPSO du prélèvement P8		002ER68 5909 n°8 - 1	P8	Peinture non séparable + matériau plâtreux blanc non séparable + papier non séparable + matériau plâtreux blanc avec couche cartonnée	Négatif	Négatif sur analyse
Vol 5 (WC)	Revêtement de sol	Revêtement de sol	Dalles plastiques	P9	Réalisation d'un prélèvement	Rouge	002ER68 5909 n°9 - 1	P9 Phase 1	Dalle dure cassante rouge	Positif	Présence sur analyse



Amiante

RDC - logement 56

Localisation	Categorie	Composant	Partie de composant	Réf action	Description	Précision	Ref photo	Ref prél.	Descriptif	Résultat	Conclusion
Vol 6 (cuisine)	Revêtement de sol	Revêtement de sol	Dalles plastiques	S63 (P9)	Sondage et extension de la ZPSO du prélèvement P9	Rouge	002ER68 5909 n°9 - 1	P9 Phase 1	Dalle dure cassante rouge	Positif	Présence sur analyse
Vol 5 (WC)	Revêtement de sol	Revêtement de sol	Dalles plastiques	P9	Réalisation d'un prélèvement	Rouge	002ER68 5909 n°9 - 1	P9 Phase 2	Colle bitumineuse noire	Positif	Présence sur analyse
Vol 6 (cuisine)	Revêtement de sol	Revêtement de sol	Dalles plastiques	S63 (P9)	Sondage et extension de la ZPSO du prélèvement P9	Rouge	002ER68 5909 n°9 - 1	P9 Phase 2	Colle bitumineuse noire	Positif	Présence sur analyse
Vol 5 (WC)	Revêtement de sol	Revêtement de sol	Colle bitumeuse	P10	Réalisation d'un prélèvement	Noire	002ER68 5909 n°10 - 1	P10	Colle bitumineuse noire + ragréage gris non séparable + colle polymère jaune non séparable	Positif	Présence sur analyse
Vol 6 (cuisine)	Revêtement de sol	Revêtement de sol	Colle bitumeuse	S64 (P10)	Sondage et extension de la ZPSO du prélèvement P10	Noire	002ER68 5909 n°10 - 1	P10	Colle bitumineuse noire + ragréage gris non séparable + colle polymère jaune non séparable	Positif	Présence sur analyse
Vol 5 (WC)	Revêtement de sol	Revêtement de sol	Ragréage	P11	Réalisation d'un prélèvement	Gris	002ER68 5909 n°11 - 1	P11 Phase 1	Colle bitumineuse noire en faible quantité en vrac	Positif	Présence sur analyse
Vol 6 (cuisine)	Revêtement de sol	Revêtement de sol	Ragréage	S65 (P11)	Sondage et extension de la ZPSO du prélèvement P11	Gris	002ER68 5909 n°11 - 1	P11 Phase 1	Colle bitumineuse noire en faible quantité en vrac	Positif	Présence sur analyse
Vol 5 (WC)	Revêtement de sol	Revêtement de sol	Ragréage	P11	Réalisation d'un prélèvement	Gris	002ER68 5909 n°11 - 1	P11 Phase 2	Ragréage gris en vrac hétérogène	Négatif	Négatif sur analyse
Vol 6 (cuisine)	Revêtement de sol	Revêtement de sol	Ragréage	S65 (P11)	Sondage et extension de la ZPSO du prélèvement P11	Gris	002ER68 5909 n°11 - 1	P11 Phase 2	Ragréage gris en vrac hétérogène	Négatif	Négatif sur analyse

RDC - logement 56

Localisation	Categorie	Composant	Partie de composant	Réf action	Description	Précision	Ref photo	Ref pré.	Descriptif	Résultat	Conclusion
Vol 5 (WC)	Revêtement de mur	Revêtement de mur	Peinture de plinthe	P12	Réalisation d'un prélèvement		002ER68 5909 n °12 - 1	P12	Peinture non séparable + bois	Négatif	Négatif sur analyse
Vol 5 (WC)	Equipements divers et accessoires	Tuyauteries	Peinture anti-condensation	P13	Réalisation d'un prélèvement		002ER68 5909 n °13 - 1	P13	Peintures multiples en vrac	Négatif	Négatif sur analyse
Vol 6 (cuisine)	Revêtement de mur	Revêtement de mur	Colle de carrelage (faïence)	P14	Réalisation d'un prélèvement	Marron	002ER68 5909 n °14 - 1	P14	Colle grise avec couche cartonnée non séparable + couche plâtreuse blanche non séparable + joint cassant	Négatif	Négatif sur analyse
Vol 1 (Espace extérieur privatif)	Façades	Murs	Enduit ciment	P15	Réalisation d'un prélèvement		002ER68 5909 n °15 - 1	P15	Peinture non séparable + enduit beige non séparable + enduit gris hétérogène	Négatif	Négatif sur analyse
Vol 1 (Espace extérieur privatif)	Façades	Murs	Enduit ciment	P15	Sondage et extension de la ZPSO du prélèvement P15		002ER68 5909 n °15 - 1	P15	Peinture non séparable + enduit beige non séparable + enduit gris hétérogène	Négatif	Négatif sur analyse
Vol 4 (Parking couvert privatif)	Revêtement de sol	Revêtement de sol	Chape maigre	P16	Réalisation d'un prélèvement		002ER68 5909 n °16 - 1	P16	Matériau compact gris hétérogène	Négatif	Négatif sur analyse
Vol 4 (Parking couvert privatif)	Parois verticales intérieures et enduits	Murs et cloisons	Enduits ciment	P17	Réalisation d'un prélèvement		002ER68 5909 n °17 - 1	P17	Peinture non séparable + matériau compact gris hétérogène	Négatif	Négatif sur analyse
Vol 4 (Parking couvert privatif)	Parois verticales intérieures et enduits	Murs et cloisons	Enduits ciment	S66	Sondage et extension de la ZPSO du prélèvement P17		002ER68 5909 n °17 - 1	P17	Peinture non séparable + matériau compact gris hétérogène	Négatif	Négatif sur analyse



RDC - logement 56

Localisation	Categorie	Composant	Partie de composant	Réf action	Description	Précision	Ref photo	Ref prél.	Descriptif	Résultat	Conclusion
Vol 4 (Parking couvert privatif)	Parois verticales intérieures et enduits	Murs et cloisons	Enduits ciment	S67	Sondage et extension de la ZPSO du prélèvement P17		002ER68 5909 n °17 - 1	P17	Peinture non séparable + matériau compact gris hétérogène	Négatif	Négatif sur analyse
Vol 4 (Parking couvert privatif)	Parois verticales intérieures et enduits	Murs et cloisons	Enduits ciment	S68	Sondage et extension de la ZPSO du prélèvement P17		002ER68 5909 n °17 - 1	P17	Peinture non séparable + matériau compact gris hétérogène	Négatif	Négatif sur analyse
Vol 4 (Parking couvert privatif)	Parois verticales intérieures et enduits	Murs et cloisons	Enduits ciment	S66 - S67 - S68	Sondage et extension de la ZPSO du prélèvement P17		002ER68 5909 n °17 - 1	P17	Peinture non séparable + matériau compact gris hétérogène	Négatif	Négatif sur analyse

ANNEXE : MESURAGE DES ZONES AMIANTÉES

Les mesurages contenus dans le tableau suivant sont donnés a titre indicatifs et doivent impérativement faire l'objet d'un contrôle par les intervenants et ne peut en aucun cas être utilisé comme quantitatif pour chiffrage.

Ref pré.	Composant	Matériau	Localisation	Mesurage lineaire	Mesurage hauteur	Mesurage surface	Mesurage unité(s)
R+1 - logement 56							
P19	Revêtement de sol	Dalle dure cassante beige + matériau blanc en faible quantité	Vol 13 (autre local privatif) - Vol 10 (autre local privatif)	14,89 m		4,89 m²	
Ref pré.	Composant	Matériau	Localisation	Mesurage lineaire	Mesurage hauteur	Mesurage surface	Mesurage unité(s)
RDC - logement 56							
P3 Phase 1	Revêtement de sol	Dalle dure cassante verte + peinture non séparable	Vol 3 (autre local privatif) - Vol 2 (dégagement) - Vol 7 (séjour)	43,43 m		36,43 m²	
P3 Phase 2	Revêtement de sol	Colle bitumineuse noire + ragréage gris non séparable	Vol 3 (autre local privatif) - Vol 2 (dégagement) - Vol 7 (séjour)	43,43 m		36,43 m²	
P4 Phase 1	Revêtement de sol	Dalle dure cassante grise	Vol 3 (autre local privatif) - Vol 2 (dégagement) - Vol 7 (séjour)	47,01 m		38,25 m²	
P4 Phase 2	Revêtement de sol	Colle bitumineuse noire + ragréage gris non séparable	Vol 3 (autre local privatif) - Vol 2 (dégagement) - Vol 7 (séjour)	47,01 m		38,25 m²	
P5 Phase 1	Revêtement de sol	Peinture en vrac non séparable + colle bitumineuse noire	Vol 3 (autre local privatif) - Vol 2 (dégagement) - Vol 7 (séjour)	43,39 m		36,46 m²	
P9 Phase 1	Revêtement de sol	Dalle dure cassante rouge	Vol 5 (WC) - Vol 6 (cuisine)	17,43 m		10,16 m²	
P9 Phase 2	Revêtement de sol	Colle bitumineuse noire	Vol 5 (WC) - Vol 6 (cuisine)	17,43 m		10,16 m²	

Ref pré.	Composant	Matériau	Localisation	Mesurage lineaire	Mesurage hauteur	Mesurage surface	Mesurage unité(s)
RDC - logement 56							
P10	Revêtement de sol	Colle bitumineuse noire + ragréage gris non séparable + colle polymère jaune non séparable	Vol 5 (WC) - Vol 6 (cuisine)	17,45 m		10,28 m²	
P11 Phase 1	Revêtement de sol	Colle bitumineuse noire en faible quantité en vrac	Vol 5 (WC) - Vol 6 (cuisine)	17,58 m		10,39 m²	

ANNEXE : PLANS DE REPÉRAGE DES MPCA

Ref.	Plans	Titre du plan
	RDC - logement 56	RDC - logement 56 - Plan de repérage - Actions menées
	RDC - logement 56	RDC - logement 56 - MPCA Toutes catégories confondues
	RDC - logement 56	RDC - logement 56 - MPCA Revêtement de sol
	R+1 - logement 56	R+1 - logement 56 - Plan de repérage - Actions menées
	R+1 - logement 56	R+1 - logement 56 - MPCA Toutes catégories confondues
	R+1 - logement 56	R+1 - logement 56 - MPCA Revêtement de sol

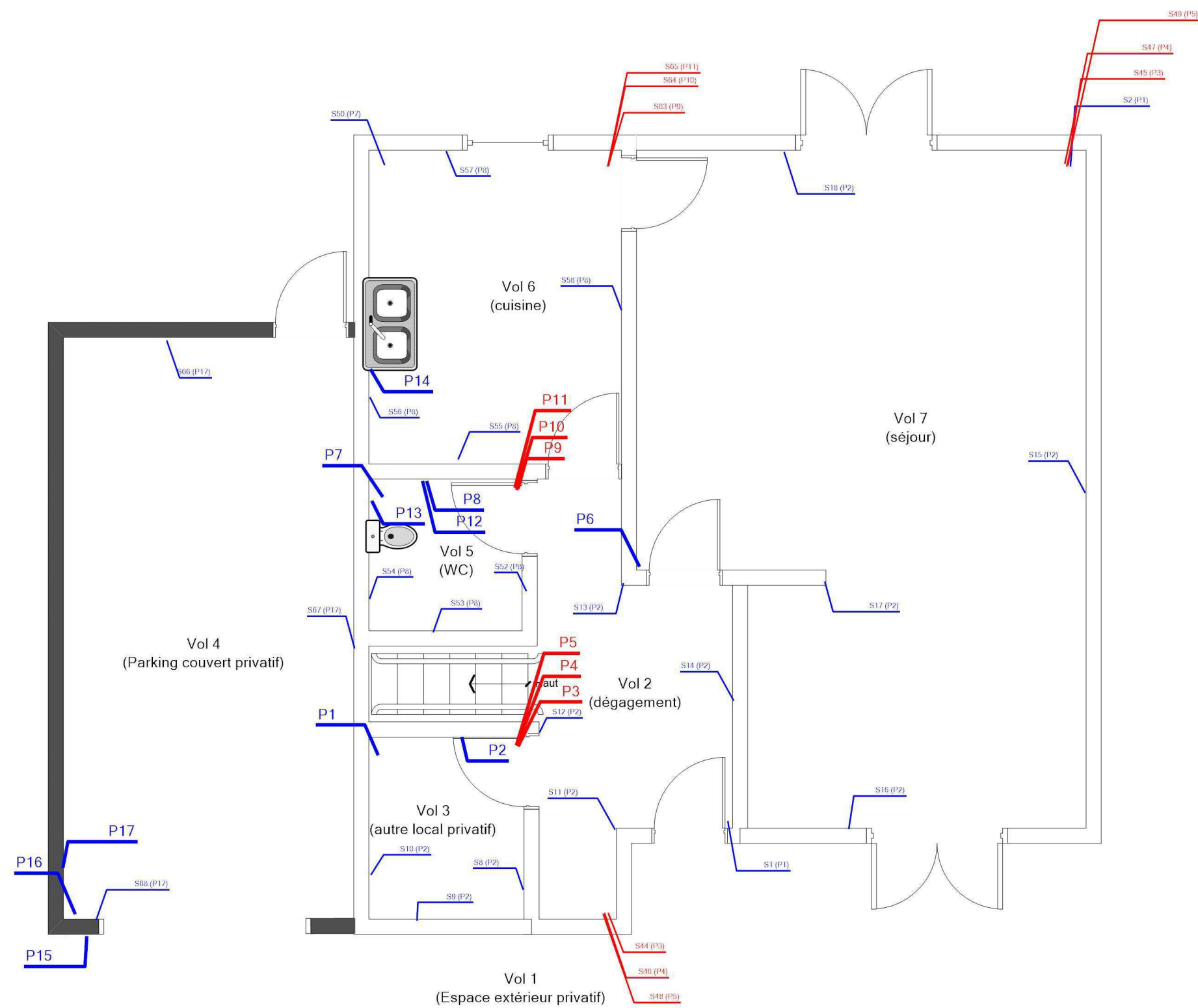

Légende

	Localisation dun prélèvement positif
	Localisation dun prélèvement négatif
	Localisation dun sondage négatif
	Localisation dun sondage positif

Légende

	P4 : Dalle dure cassante grise, Colle bitumineuse noire + ragréage gris non séparable
	P5 : Peinture en vrac non séparable + colle bitumineuse noire
	P9 : Dalle dure cassante rouge, Colle bitumineuse noire
	P11 : Colle bitumineuse noire en faible quantité en vrac
	P10 : Colle bitumeuse
	P3 : Dalle dure cassante verte + peinture non séparable, Colle bitumineuse noire + ragréage gris non séparable

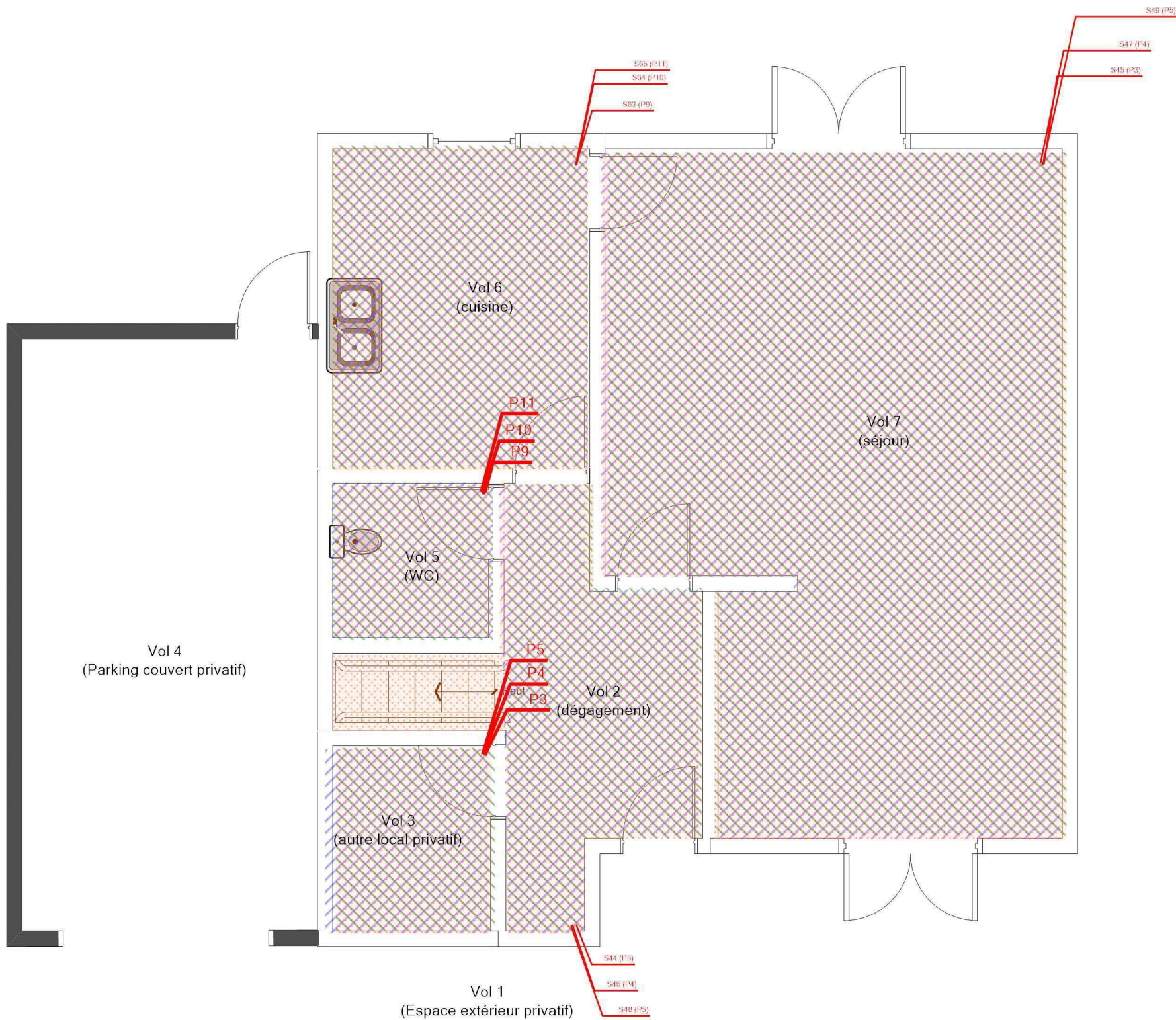

RDC - LOGEMENT 56 - MPCA REVÊTEMENT DE SOL				Référence: 002ER685909	
				Légende	
					P4 : Dalle dure cassante grise, Colle bitumineuse noire + ragréage gris non séparable
					P5 : Peinture en vrac non séparable + colle bitumineuse noire
					P9 : Dalle dure cassante rouge, Colle bitumineuse noire
					P11 : Colle bitumineuse noire en faible quantité en vrac
					P10 : Colle bitumeuse
					P3 : Dalle dure cassante verte + peinture non séparable, Colle bitumineuse noire + ragréage gris non séparable
				Technicien intervenant	
Adresse du bien		Désignation		Date intervention	
N°56 RUE VERLAINE 18240 BELLEVILLE SUR LOIRE		BVIL-MI_BVIL-MI-56V_007593_SA DH.L.M. FRANCE LOIRE		05/12/2023	
				AUPETIT MATHIS	

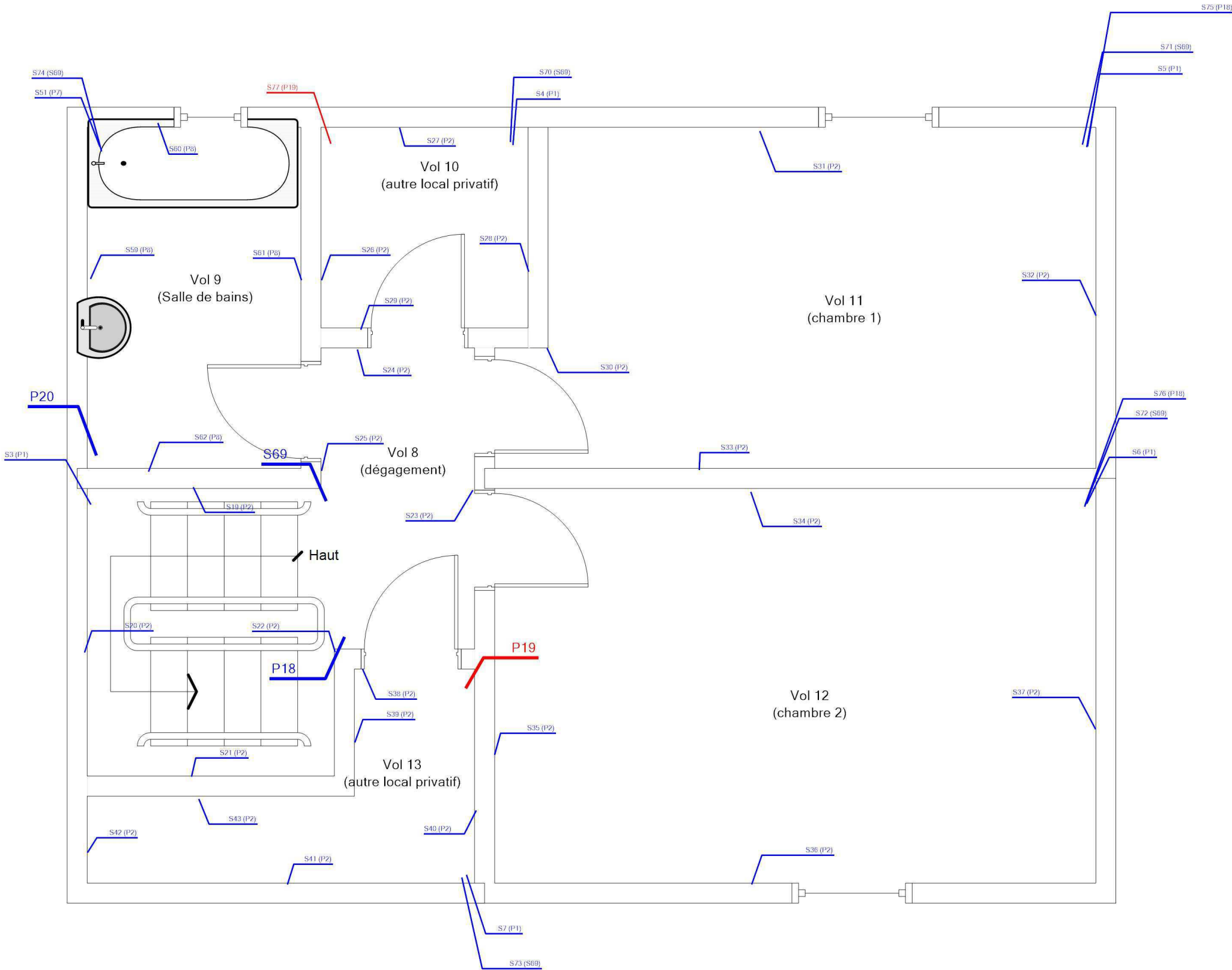

Légende

	Localisation dun prélèvement positif
	Localisation dun prélèvement négatif
	Localisation dun sondage négatif
	Localisation dun sondage positif

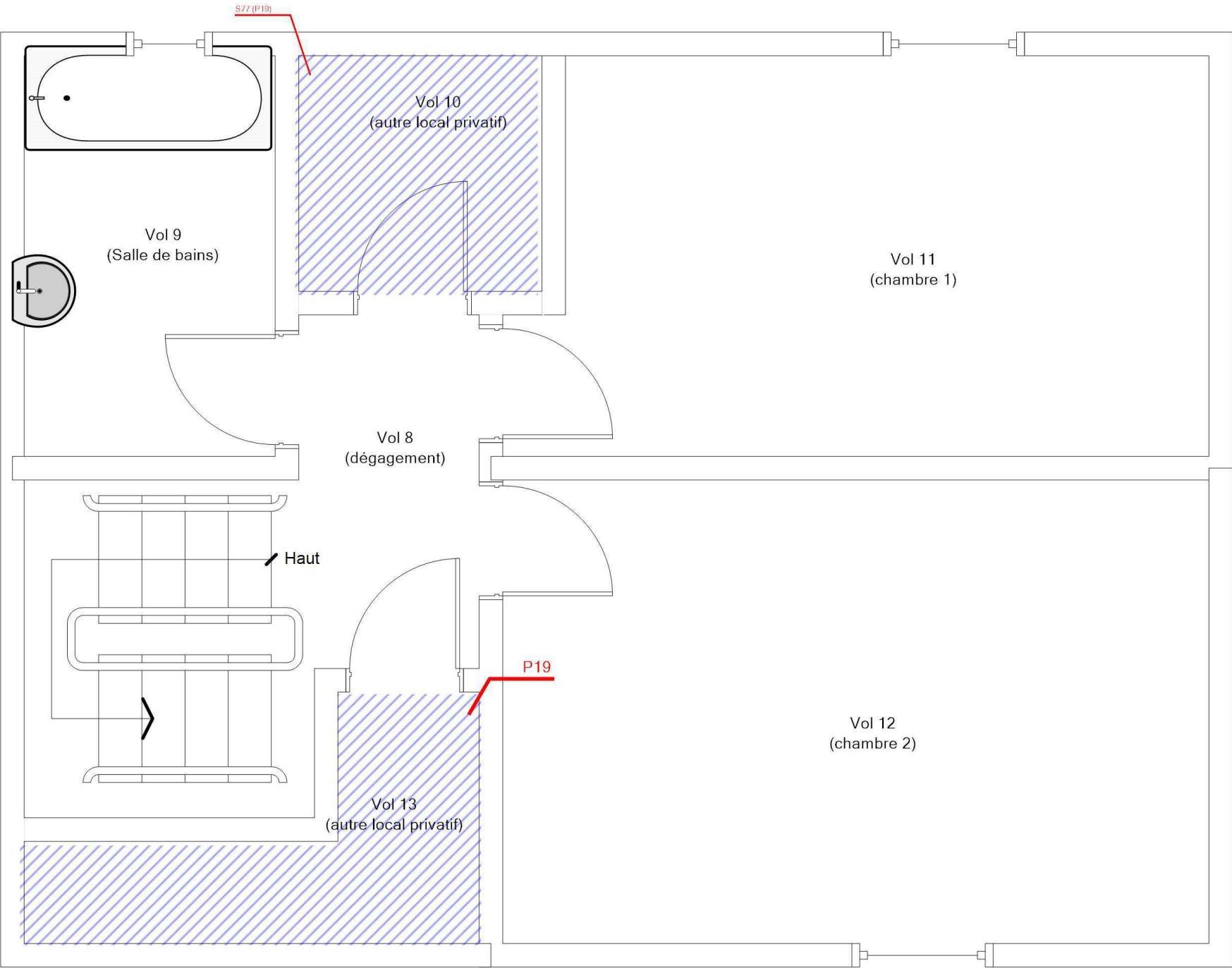

Légende	
	P19 : Dalles plastiques

	Adresse du bien	Désignation	Date intervention	Technicien intervenant
	N°56 RUE VERLAINE 18240 BELLEVILLE SUR LOIRE	BVIL-MI_BVIL-MI-56V_007593_SA DH.L.M. FRANCE LOIRE	05/12/2023	AUPETIT MATHIS

Légende

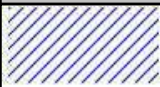

P19 : Dalles plastiques

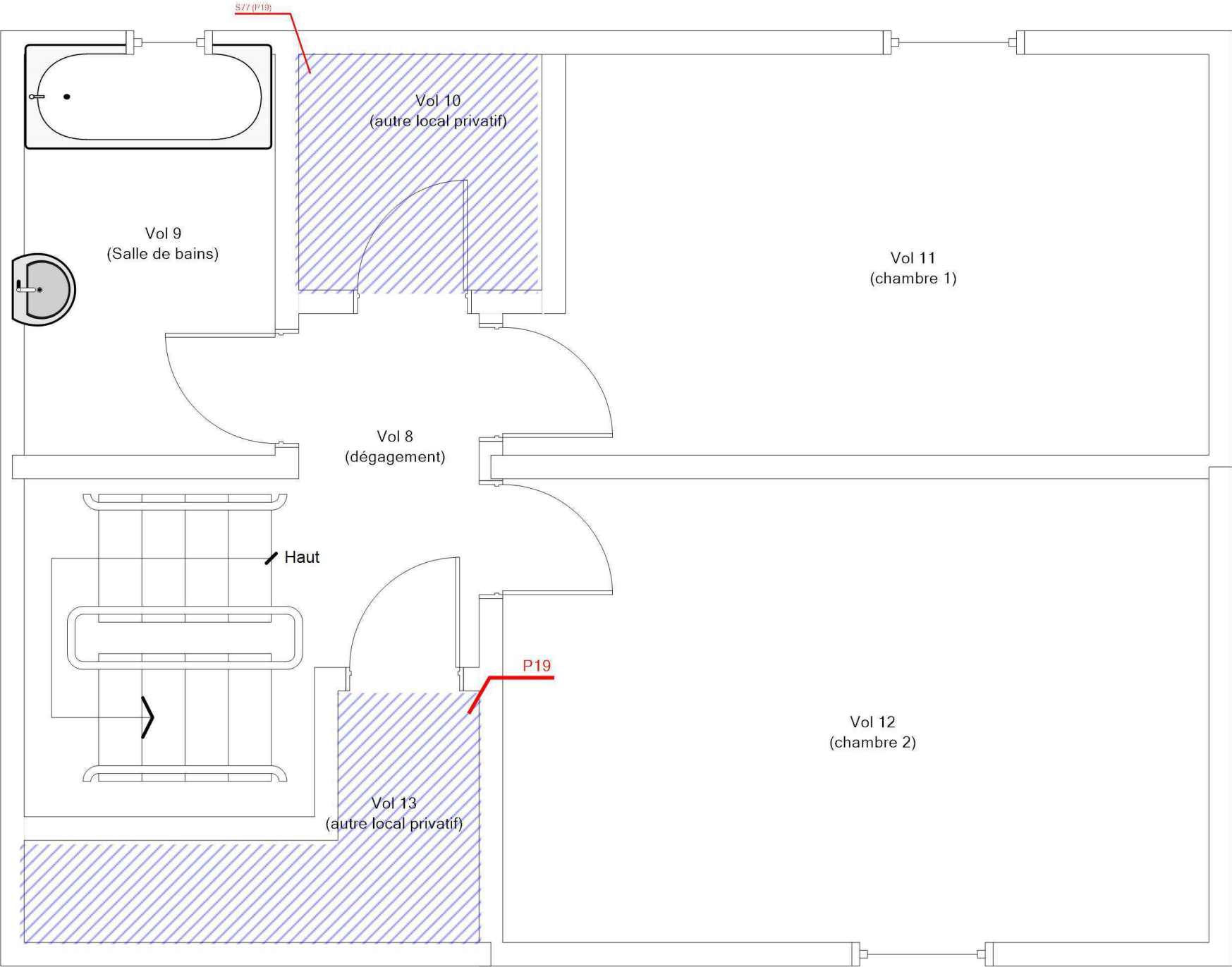

ANNEXE : REPORTAGE PHOTOGRAPHIQUE

 Photos représentant des matériaux et produits contenant de l'amiante

Référence	Localisation	Action
002ER685909 n°18 - 1 (P18)	R+1 - logement 56 - Vol 8 (dégagement)	Prélèvement négatif
002ER685909 n°19 - 1 (P19)	R+1 - logement 56 - Vol 13 (autre local privatif)	Prélèvement positif
002ER685909 n°20 - 1 (P20)	R+1 - logement 56 - Vol 9 (Salle de bains)	Prélèvement négatif
S69 - 1 (S69)	R+1 - logement 56 - Vol 8 (dégagement)	Absence : pas d'amiante par nature
002ER685909 n°1 - 1 (P1)	RDC - logement 56 - Vol 3 (autre local privatif)	Prélèvement négatif
002ER685909 n°2 - 1 (P2)	RDC - logement 56 - Vol 3 (autre local privatif)	Prélèvement négatif
002ER685909 n°3 - 1 (P3)	RDC - logement 56 - Vol 3 (autre local privatif)	Prélèvement positif
002ER685909 n°4 - 1 (P4)	RDC - logement 56 - Vol 3 (autre local privatif)	Prélèvement positif
002ER685909 n°5 - 1 (P5)	RDC - logement 56 - Vol 3 (autre local privatif)	Prélèvement positif
002ER685909 n°6 - 1 (P6)	RDC - logement 56 - Vol 7 (séjour)	Prélèvement négatif
002ER685909 n°7 - 1 (P7)	RDC - logement 56 - Vol 5 (WC)	Prélèvement négatif
002ER685909 n°8 - 1 (P8)	RDC - logement 56 - Vol 5 (WC)	Prélèvement négatif
002ER685909 n°9 - 1 (P9)	RDC - logement 56 - Vol 5 (WC)	Prélèvement positif
002ER685909 n°10 - 1 (P10)	RDC - logement 56 - Vol 5 (WC)	Prélèvement positif
002ER685909 n°11 - 1 (P11)	RDC - logement 56 - Vol 5 (WC)	Prélèvement positif
002ER685909 n°12 - 1 (P12)	RDC - logement 56 - Vol 5 (WC)	Prélèvement négatif
002ER685909 n°13 - 1 (P13)	RDC - logement 56 - Vol 5 (WC)	Prélèvement négatif
002ER685909 n°14 - 1 (P14)	RDC - logement 56 - Vol 6 (cuisine)	Prélèvement négatif
002ER685909 n°15 - 1 (P15)	RDC - logement 56 - Vol 1 (Espace extérieur privatif)	Prélèvement négatif
002ER685909 n°16 - 1 (P16)	RDC - logement 56 - Vol 4 (Parking couvert privatif)	Prélèvement négatif
002ER685909 n°17 - 1 (P17)	RDC - logement 56 - Vol 4 (Parking couvert privatif)	Prélèvement négatif



002ER685909 n°1 - 1 (P1) - RDC - logement 56 - Vol 3
(autre local privatif)



002ER685909 n°2 - 1 (P2) - RDC - logement 56 - Vol 3
(autre local privatif)



002ER685909 n°3 - 1 (P3) - RDC - logement 56 - Vol 3
(autre local privatif)



002ER685909 n°4 - 1 (P4) - RDC - logement 56 - Vol 3
(autre local privatif)



002ER685909 n°5 - 1 (P5) - RDC - logement 56 - Vol 3
(autre local privatif)



002ER685909 n°6 - 1 (P6) - RDC - logement 56 - Vol 7
(séjour)



002ER685909 n°7 - 1 (P7) - RDC - logement 56 - Vol 5
(WC)



002ER685909 n°8 - 1 (P8) - RDC - logement 56 - Vol 5
(WC)



002ER685909 n°9 - 1 (P9) - RDC - logement 56 - Vol 5
(WC)



002ER685909 n°10 - 1 (P10) - RDC - logement 56 - Vol 5
(WC)



002ER685909 n°11 - 1 (P11) - RDC - logement 56 - Vol 5
(WC)



002ER685909 n°12 - 1 (P12) - RDC - logement 56 - Vol 5
(WC)

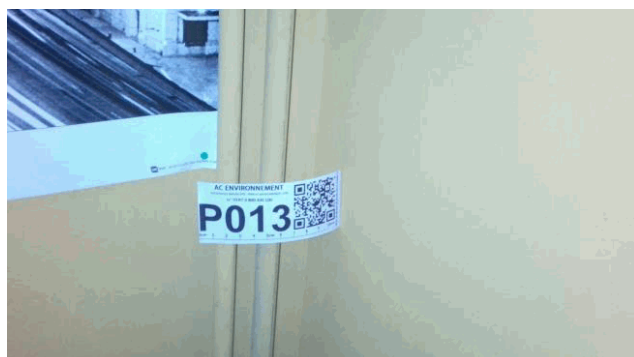

002ER685909 n°13 - 1 (P13) - RDC - logement 56 - Vol 5 (WC)



002ER685909 n°14 - 1 (P14) - RDC - logement 56 - Vol 6 (cuisine)



002ER685909 n°15 - 1 (P15) - RDC - logement 56 - Vol 1 (Espace extérieur privatif)

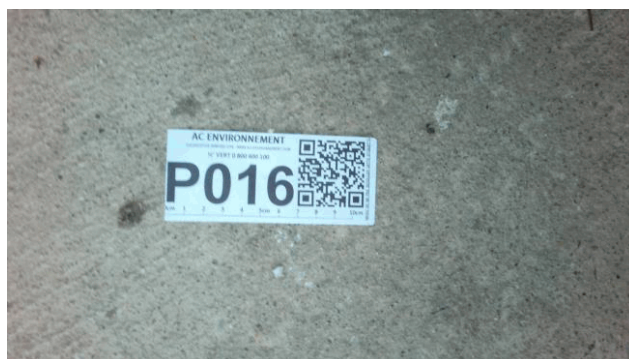

002ER685909 n°16 - 1 (P16) - RDC - logement 56 - Vol 4 (Parking couvert privatif)



002ER685909 n°17 - 1 (P17) - RDC - logement 56 - Vol 4 (Parking couvert privatif)



002ER685909 n°18 - 1 (P18) - R+1 - logement 56 - Vol 8 (dégagement)



002ER685909 n°19 - 1 (P19) - R+1 - logement 56 - Vol
13 (autre local privatif)



002ER685909 n°20 - 1 (P20) - R+1 - logement 56 - Vol
9 (Salle de bains)



S69 - 1 (S69) - R+1 - logement 56 - Vol 8 (dégagement)

ANNEXE : Récapitulatif des prélèvements et analyses

Prélèvements en rouge = Positif

Ref action	Categorie	Composant	Materiau	Localisation	Observation
P1	Plafond et faux-plafonds	Plafonds	Peinture non séparable + matériau plâtreux blanc non séparable + papier non séparable + matériau plâtreux blanc avec couche cartonnée - -	RDC - logement 56 - Vol 3 (autre local privatif)	
P2	Parois verticales intérieures et enduits	Cloisons légères ou préfabriquées	Peinture non séparable + matériau plâtreux blanc non séparable + papier non séparable + matériau plâtreux blanc avec couche cartonnée - -	RDC - logement 56 - Vol 3 (autre local privatif)	
P3 Phase 1	Revêtement de sol	Revêtement de sol	Dalle dure cassante verte + peinture non séparable - Vert -	RDC - logement 56 - Vol 3 (autre local privatif)	
P3 Phase 2	Revêtement de sol	Revêtement de sol	Colle bitumineuse noire + ragréage gris non séparable - Vert -	RDC - logement 56 - Vol 3 (autre local privatif)	
P4 Phase 1	Revêtement de sol	Revêtement de sol	Dalle dure cassante grise - Noire -	RDC - logement 56 - Vol 3 (autre local privatif)	
P4 Phase 2	Revêtement de sol	Revêtement de sol	Colle bitumineuse noire + ragréage gris non séparable - Noire -	RDC - logement 56 - Vol 3 (autre local privatif)	
P5 Phase 1	Revêtement de sol	Revêtement de sol	Peinture en vrac non séparable + colle bitumineuse noire - Gris -	RDC - logement 56 - Vol 3 (autre local privatif)	
P5 Phase 2	Revêtement de sol	Revêtement de sol	Ragréage gris en vrac hétérogène - Gris -	RDC - logement 56 - Vol 3 (autre local privatif)	
P6	Revêtement de sol	Revêtement de sol	Moquette grise + colle polymère jaune non séparable + matériau jaune en vrac - Marron -	RDC - logement 56 - Vol 7 (séjour)	
P7	Plafond et faux-plafonds	Plafonds	Peinture non séparable + matériau plâtreux blanc non séparable + papier non séparable + matériau plâtreux blanc avec couche cartonnée - -	RDC - logement 56 - Vol 5 (WC)	

P8	Parois verticales intérieures et enduits	Cloisons légères ou préfabriquées	Peinture non séparable + matériau plâtreux blanc non séparable + papier non séparable + matériau plâtreux blanc avec couche cartonnée - -	RDC - logement 56 - Vol 5 (WC)
P9 Phase 1	Revêtement de sol	Revêtement de sol	Dalle dure cassante rouge - Rouge -	RDC - logement 56 - Vol 5 (WC)
P9 Phase 2	Revêtement de sol	Revêtement de sol	Colle bitumineuse noire - Rouge -	RDC - logement 56 - Vol 5 (WC)
P10	Revêtement de sol	Revêtement de sol	Colle bitumineuse noire + ragréage gris non séparable + colle polymère jaune non séparable - Noire -	RDC - logement 56 - Vol 5 (WC)
P11 Phase 1	Revêtement de sol	Revêtement de sol	Colle bitumineuse noire en faible quantité en vrac - Gris -	RDC - logement 56 - Vol 5 (WC)
P11 Phase 2	Revêtement de sol	Revêtement de sol	Ragréage gris en vrac hétérogène - Gris -	RDC - logement 56 - Vol 5 (WC)
P12	Revêtement de mur	Revêtement de mur	Peinture non séparable + bois - -	RDC - logement 56 - Vol 5 (WC)
P13	Equipements divers et accessoires	Tuyauteries	Peintures multiples en vrac - -	RDC - logement 56 - Vol 5 (WC)
P14	Revêtement de mur	Revêtement de mur	Colle grise avec couche cartonnée non séparable + couche plâtreuse blanche non séparable + joint cassant - Marron -	RDC - logement 56 - Vol 6 (cuisine)
P15	Façades	Murs	Peinture non séparable + enduit beige non séparable + enduit gris hétérogène - -	RDC - logement 56 - Vol 1 (Espace extérieur privatif)
P16	Revêtement de sol	Revêtement de sol	Matériau compact gris hétérogène - -	RDC - logement 56 - Vol 4 (Parking couvert privatif)
P17	Parois verticales intérieures et enduits	Murs et cloisons	Peinture non séparable + matériau compact gris hétérogène - -	RDC - logement 56 - Vol 4 (Parking couvert privatif)
P18	Revêtement de sol	Revêtement de sol	Moquette grise + colle polymère jaune non séparable + ragréage gris non séparable - Beige -	R+1 - logement 56 - Vol 8 (dégagement)

P19	Revêtement de sol	Revêtement de sol	Dalle dure cassante beige + matériau blanc en faible quantité - Beige -	R+1 - logement 56 - Vol 13 (autre local privatif)
P20	Revêtement de sol	Revêtement de sol	Revêtement souple beige - Rouge -	R+1 - logement 56 - Vol 9 (Salle de bains)



Arteparc – Bât E – Route de la Côte d'Azur - CS 30012 -
13590 MEYREUIL
Tel : 04.42.12.11.20
www.itga.fr



Accréditation n° 1-1029

Portée disponible
sur www.cofrac.fr



L'accréditation du COFRAC atteste de la compétence des laboratoires pour les seuls essais couverts par l'accréditation qui sont identifiés par le symbole :

RAPPORT SYNTHÉTIQUE D'ANALYSE NUMÉRO IT1123-24439 EN DATE DU 15/12/2023

RECHERCHE ET IDENTIFICATION D'AMIANTE SUR PRELEVEMENT(S) DE MATÉRIAU(X)

*Ce rapport ne concerne que les échantillons soumis à l'analyse tels qu'ils ont été reçus au laboratoire.
Le laboratoire n'est pas responsable des données fournies par le client qui sont simplement retranscrites et identifiées comme telles.*

Client : AC ENVIRONNEMENT 64 rue clement Ader 42153 RIORGES	Réf. Commande ITGA : IT1123-24439 Réf. Commande Client : 002ER685909
--	---

Prélèvement(s) : Reçu au laboratoire le : 12/12/2023

Préparation(s) : Effectuée de façon à être représentative de l'échantillon conformément à l'arrêté du 1er octobre 2019 :
ou - Pour une analyse au Microscope Optique à Lumière Polarisée (MOLP) : Prélèvement et montage adapté sur lame de microscopie
- Pour une analyse au Microscope Electronique à Transmission Analytique (META) en fonction de la nature de la prise d'essai :

(A) - Traitement mécanique en milieu aqueux

(B) - Traitement chimique et mécanique au chloroforme

Technique(s) - Microscopie Optique à Lumière Polarisée (guide HSG 248 - Appendice 2) : Morphologie et critères optiques

Analytique(s) : La détection de fibres d'amiante optiquement observables est garantie si la teneur est supérieure ou égale à 0,1 % en masse.

ou - Microscopie Electronique à Transmission Analytique (parties pertinentes de la norme NF X 43-050) : Morphologie, EDX et diffraction
électronique

La détection de fibres d'amiante est garantie si la teneur est supérieure ou égale à 0,1 % en masse.

Résultat(s) :

Fraction analysée	Technique analytique (Méthode de préparation et date d'analyse)	Résultat / Variété d'amiante	Elements analytiques
Réf dossier client : BVIL-MI_BVIL-MI-56V_007593 N°56 RUE VERLAINE - 18240 BELLEVILLE SUR LOIRE BVIL-MI_BVIL-MI-56V_007593_SA D'H.L.M. FRANCE LOIRE		Réf échantillon ITGA : IT112312-7886	
Réf échantillon client : 002ER685909001 / Plafond et faux-plafonds / Plafonds / Jonction entre panneaux préfabriqués / Vol 3 (autre local privatif)		Description ITGA : Peinture / Matériau plâtreux blanc / Papier / Matériau plâtreux blanc avec couche cartonnée	
Peinture non séparable + Matériau plâtreux blanc non séparable + Papier non séparable + Matériau plâtreux blanc avec couche cartonnée	META (A) le 15/12/2023 Nombre de préparations : 1 Nombre de supports d'analyse : 2	Amiante non détecté (1) / -	Autres fibres inhalables distinguées par M. (2) Analyste : CNB (4)

La reproduction de ce rapport n'est autorisée que sous sa forme intégrale ; ce rapport ne doit pas être reproduit partiellement sans l'approbation du laboratoire.

Sauf demande particulière et écrite du client, les échantillons sont conservés pendant 6 mois et les rapports pendant 10 ans.

RAPPORT SYNTHÉTIQUE D'ANALYSE NUMÉRO IT1123-24439 EN DATE DU 15/12/2023
RECHERCHE ET IDENTIFICATION D'AMIANTE SUR PRELEVEMENT(S) DE MATÉRIAU(X)

Fraction analysée	Technique analytique (Méthode de préparation et date d'analyse)	Résultat / Variété d'amiante	Elements analytiques
Réf dossier client : BVIL-MI_BVIL-MI-56V_007593 N°56 RUE VERLAINE - 18240 BELLEVILLE SUR LOIRE BVIL-MI_BVIL-MI-56V_007593_SA D'H.L.M. FRANCE LOIRE Réf échantillon client : 002ER685909002 / Parois verticales intérieures et enduits / Cloisons légères ou préfabriquées / Jonction entre panneaux préfabriqués / Vol 3 (autre local privatif)	Réf échantillon ITGA : IT112312-7887 Description ITGA : Peinture / Matériau plâtreux blanc / Papier / Matériau plâtreux blanc avec couche cartonnée		
Peinture non séparable + Matériau plâtreux blanc non séparable + Papier non séparable + Matériau plâtreux blanc avec couche cartonnée	META (A) le 15/12/2023 Nombre de préparations : 1 Nombre de supports d'analyse : 2	Amiante non détecté (1) / -	Autres fibres inhalables distingues par M. (2) Analyste : CNB (4)
Réf dossier client : BVIL-MI_BVIL-MI-56V_007593 N°56 RUE VERLAINE - 18240 BELLEVILLE SUR LOIRE BVIL-MI_BVIL-MI-56V_007593_SA D'H.L.M. FRANCE LOIRE Réf échantillon client : 002ER685909003 / Revêtement de sol / Revêtement de sol / Dalles plastiques / Vol 3 (autre local privatif)	Réf échantillon ITGA : IT112312-7888 Description ITGA : Dalle dure cassante verte / Colle bitumineuse noire / Ragréage gris / Peinture		
Dalle dure cassante verte + Peinture non séparable	META (B) le 15/12/2023 Nombre de préparations : 1 Nombre de supports d'analyse : 2	Présence de fibres d'amiante / Chrysotile	Analyste : CNB (4)
Colle bitumineuse noire + Ragréage gris non séparable	MOLP le 15/12/2023 Nombre de préparations : 1 Nombre de supports d'analyse : 1	Présence de fibres d'amiante / Chrysotile	Analyste : GWS (4)
Réf dossier client : BVIL-MI_BVIL-MI-56V_007593 N°56 RUE VERLAINE - 18240 BELLEVILLE SUR LOIRE BVIL-MI_BVIL-MI-56V_007593_SA D'H.L.M. FRANCE LOIRE Réf échantillon client : 002ER685909004 / Revêtement de sol / Revêtement de sol / Colle bitumeuse / Vol 3 (autre local privatif)	Réf échantillon ITGA : IT112312-7889 Description ITGA : Dalle dure cassante grise / Colle bitumineuse noire / Ragréage gris		
Dalle dure cassante grise	META (B) le 15/12/2023 Nombre de préparations : 1 Nombre de supports d'analyse : 2	Présence de fibres d'amiante / Chrysotile	Analyste : CNB (4)
Colle bitumineuse noire + Ragréage gris non séparable	MOLP le 15/12/2023 Nombre de préparations : 1 Nombre de supports d'analyse : 1	Présence de fibres d'amiante / Chrysotile	Analyste : GWS (4)

La reproduction de ce rapport n'est autorisée que sous sa forme intégrale ; ce rapport ne doit pas être reproduit partiellement sans l'approbation du laboratoire.

Sauf demande particulière et écrite du client, les échantillons sont conservés pendant 6 mois et les rapports pendant 10 ans.

RAPPORT SYNTHÉTIQUE D'ANALYSE NUMÉRO IT1123-24439 EN DATE DU 15/12/2023
RECHERCHE ET IDENTIFICATION D'AMIANTE SUR PRELEVEMENT(S) DE MATÉRIAU(X)

Fraction analysée	Technique analytique (Méthode de préparation et date d'analyse)	Résultat / Variété d'amiante	Elements analytiques
Réf dossier client : BVIL-MI_BVIL-MI-56V_007593 N°56 RUE VERLAINE - 18240 BELLEVILLE SUR LOIRE BVIL-MI_BVIL-MI-56V_007593_SA D'H.L.M. FRANCE LOIRE	Réf échantillon ITGA : IT112312-7890		
Réf échantillon client : 002ER685909005 / Revêtement de sol / Revêtement de sol / Ragréage / Vol 3 (autre local privatif)	Description ITGA : Peinture en vrac / Colle bitumineuse noire / Ragréage gris en vrac hétérogène		
▶ Peinture en vrac non séparable + Colle bitumineuse noire	MOLP le 15/12/2023 Nombre de préparations : 1 Nombre de supports d'analyse : 1	Présence de fibres d'amiante / Chrysotile	Analyste : GWS (3)
▶ Ragréage gris en vrac hétérogène	META (A) le 15/12/2023 Nombre de préparations : 1 Nombre de supports d'analyse : 2	Amiante non détecté (1) / -	Analyste : SNT (3)
Réf dossier client : BVIL-MI_BVIL-MI-56V_007593 N°56 RUE VERLAINE - 18240 BELLEVILLE SUR LOIRE BVIL-MI_BVIL-MI-56V_007593_SA D'H.L.M. FRANCE LOIRE	Réf échantillon ITGA : IT112312-7891		
Réf échantillon client : 002ER685909006 / Revêtement de sol / Revêtement de sol / Moquettes avec sous-couche / Vol 7 (séjour)	Description ITGA : Moquette grise / Colle polymère jaune / Matériau jaune en vrac		
▶ Moquette grise + Colle polymère jaune non séparable + Matériau jaune en vrac	META (B) le 14/12/2023 Nombre de préparations : 1 Nombre de supports d'analyse : 2	Amiante non détecté (1) / -	Analyste : DMC (3)
Réf dossier client : BVIL-MI_BVIL-MI-56V_007593 N°56 RUE VERLAINE - 18240 BELLEVILLE SUR LOIRE BVIL-MI_BVIL-MI-56V_007593_SA D'H.L.M. FRANCE LOIRE	Réf échantillon ITGA : IT112312-7892		
Réf échantillon client : 002ER685909007 / Plafond et faux-plafonds / Plafonds / Jonction entre panneaux préfabriqués / Vol 5 (WC)	Description ITGA : Peinture / Matériau plâtreux blanc / Papier / Matériau plâtreux blanc avec couche cartonnée		
▶ Peinture non séparable + Matériau plâtreux blanc non séparable + Papier non séparable + Matériau plâtreux blanc avec couche cartonnée	META (A) le 15/12/2023 Nombre de préparations : 2 Nombre de supports d'analyse : 4	Amiante non détecté (1) / -	Analyste : SNT (4)
Réf dossier client : BVIL-MI_BVIL-MI-56V_007593 N°56 RUE VERLAINE - 18240 BELLEVILLE SUR LOIRE BVIL-MI_BVIL-MI-56V_007593_SA D'H.L.M. FRANCE LOIRE	Réf échantillon ITGA : IT112312-7893		
Réf échantillon client : 002ER685909008 / Pariois verticales intérieures et enduits / Cloisons légères ou préfabriquées / Jonction entre panneaux préfabriqués / Vol 5 (WC)	Description ITGA : Peinture / Matériau plâtreux blanc / Papier / Matériau plâtreux blanc avec couche cartonnée		
▶ Peinture non séparable + Matériau plâtreux blanc non séparable + Papier non séparable + Matériau plâtreux blanc avec couche cartonnée	META (A) le 15/12/2023 Nombre de préparations : 1 Nombre de supports d'analyse : 2	Amiante non détecté (1) / -	Autres fibres inhalables distinguées par M. (2) Analyste : CNB (4)

La reproduction de ce rapport n'est autorisée que sous sa forme intégrale ; ce rapport ne doit pas être reproduit partiellement sans l'approbation du laboratoire.

Sauf demande particulière et écrite du client, les échantillons sont conservés pendant 6 mois et les rapports pendant 10 ans.

RAPPORT SYNTHÉTIQUE D'ANALYSE NUMÉRO IT1123-24439 EN DATE DU 15/12/2023
RECHERCHE ET IDENTIFICATION D'AMIANTE SUR PRELEVEMENT(S) DE MATÉRIAU(X)

Fraction analysée	Technique analytique (Méthode de préparation et date d'analyse)	Résultat / Variété d'amiante	Elements analytiques
Réf dossier client : BVIL-MI_BVIL-MI-56V_007593 N°56 RUE VERLAINE - 18240 BELLEVILLE SUR LOIRE BVIL-MI_BVIL-MI-56V_007593_SA D'H.L.M. FRANCE LOIRE Réf échantillon client : 002ER68590909 / Revêtement de sol / Revêtement de sol / Dalles plastiques / Vol 5 (WC)			
		Réf échantillon ITGA : IT112312-7894	
		Description ITGA :	Dalle dure cassante rouge / Colle bitumineuse noire / Peinture
▸ Dalle dure cassante rouge	META (B) le 15/12/2023 Nombre de préparations : 1 Nombre de supports d'analyse : 2	Présence de fibres d'amiante / Chrysotile	Analyste : DMC
▸ Colle bitumineuse noire	MOLP le 15/12/2023 Nombre de préparations : 1 Nombre de supports d'analyse : 1	Présence de fibres d'amiante / Chrysotile	Analyste : GWS
Peinture non séparable	---	Non analysé	
Réf dossier client : BVIL-MI_BVIL-MI-56V_007593 N°56 RUE VERLAINE - 18240 BELLEVILLE SUR LOIRE BVIL-MI_BVIL-MI-56V_007593_SA D'H.L.M. FRANCE LOIRE Réf échantillon client : 002ER685909010 / Revêtement de sol / Revêtement de sol / Colle bitumineuse / Vol 5 (WC)			
		Réf échantillon ITGA : IT112312-7895	
		Description ITGA :	Colle bitumineuse noire / Ragréage gris / Colle polymère jaune
▸ Colle bitumineuse noire + Ragréage gris non séparable + Colle polymère jaune non séparable	MOLP le 15/12/2023 Nombre de préparations : 1 Nombre de supports d'analyse : 1	Présence de fibres d'amiante / Chrysotile	Analyste : GWS (4)
Réf dossier client : BVIL-MI_BVIL-MI-56V_007593 N°56 RUE VERLAINE - 18240 BELLEVILLE SUR LOIRE BVIL-MI_BVIL-MI-56V_007593_SA D'H.L.M. FRANCE LOIRE Réf échantillon client : 002ER685909011 / Revêtement de sol / Revêtement de sol / Ragréage / Vol 5 (WC)			
		Réf échantillon ITGA : IT112312-7896	
		Description ITGA :	Colle bitumineuse noire en faible quantité en vrac / Ragréage gris en vrac hétérogène
▸ Colle bitumineuse noire en faible quantité en vrac	MOLP le 15/12/2023 Nombre de préparations : 1 Nombre de supports d'analyse : 1	Présence de fibres d'amiante / Chrysotile	Analyste : GWS (3)
▸ Ragréage gris en vrac hétérogène	META (A) le 15/12/2023 Nombre de préparations : 1 Nombre de supports d'analyse : 2	Amiante non détecté (1) / -	Analyste : SNT (3)

RAPPORT SYNTHÉTIQUE D'ANALYSE NUMÉRO IT1123-24439 EN DATE DU 15/12/2023
RECHERCHE ET IDENTIFICATION D'AMIANTE SUR PRELEVEMENT(S) DE MATÉRIAU(X)

Fraction analysée	Technique analytique (Méthode de préparation et date d'analyse)	Résultat / Variété d'amiante	Elements analytiques
Réf dossier client : BVIL-MI_BVIL-MI-56V_007593 N°56 RUE VERLAINE - 18240 BELLEVILLE SUR LOIRE BVIL-MI_BVIL-MI-56V_007593_SA D'H.L.M. FRANCE LOIRE Réf échantillon client : 002ER685909012 / Revêtement de mur / Revêtement de mur / Peinture de plinthe / Vol 5 (WC)	Réf échantillon ITGA : IT112312-7897 Description ITGA : Peinture / Bois		
Peinture non séparable + Bois	META (A) le 15/12/2023 Nombre de préparations : 1 Nombre de supports d'analyse : 2	Amiante non détecté (1) / -	Analyste : CNI (4)
Réf dossier client : BVIL-MI_BVIL-MI-56V_007593 N°56 RUE VERLAINE - 18240 BELLEVILLE SUR LOIRE BVIL-MI_BVIL-MI-56V_007593_SA D'H.L.M. FRANCE LOIRE Réf échantillon client : 002ER685909013 / Equipements divers et accessoires / Tuyauteries / Peinture anti-condensation / Vol 5 (WC)	Réf échantillon ITGA : IT112312-7898 Description ITGA : Peintures multiples en vrac		
Peintures multiples en vrac	META (A) le 15/12/2023 Nombre de préparations : 1 Nombre de supports d'analyse : 2	Amiante non détecté (1) / -	Analyste : CNI (3)
Réf dossier client : BVIL-MI_BVIL-MI-56V_007593 N°56 RUE VERLAINE - 18240 BELLEVILLE SUR LOIRE BVIL-MI_BVIL-MI-56V_007593_SA D'H.L.M. FRANCE LOIRE Réf échantillon client : 002ER685909014 / Revêtement de mur / Revêtement de mur / Colle de carrelage (faïence) / Vol 6 (cuisine)	Réf échantillon ITGA : IT112312-7899 Description ITGA : Peinture / Carrelage / Colle grise avec couche cartonnée / Couche plâtruse blanche / Joint cassant		
Peinture + Carrelage	---	Non analysé	
Colle grise avec couche cartonnée non séparable + Couche plâtruse blanche non séparable + Joint cassant	META (A) le 15/12/2023 Nombre de préparations : 1 Nombre de supports d'analyse : 2	Amiante non détecté (1) / -	Analyste : CNB (4)
Réf dossier client : BVIL-MI_BVIL-MI-56V_007593 N°56 RUE VERLAINE - 18240 BELLEVILLE SUR LOIRE BVIL-MI_BVIL-MI-56V_007593_SA D'H.L.M. FRANCE LOIRE Réf échantillon client : 002ER685909015 / Façades / Murs / Enduit ciment / Vol 1 (Façade)	Réf échantillon ITGA : IT112312-7900 Description ITGA : Peinture / Enduit beige / Enduit gris hétérogène		
Peinture non séparable + Enduit beige non séparable + Enduit gris hétérogène	META (A) le 15/12/2023 Nombre de préparations : 1 Nombre de supports d'analyse : 2	Amiante non détecté (1) / -	Analyste : CNI (4)

RAPPORT SYNTHÉTIQUE D'ANALYSE NUMÉRO IT1123-24439 EN DATE DU 15/12/2023
RECHERCHE ET IDENTIFICATION D'AMIANTE SUR PRELEVEMENT(S) DE MATÉRIAU(X)

Fraction analysée	Technique analytique (Méthode de préparation et date d'analyse)	Résultat / Variété d'amiante	Elements analytiques
Réf dossier client : BVIL-MI_BVIL-MI-56V_007593 N°56 RUE VERLAINE - 18240 BELLEVILLE SUR LOIRE BVIL-MI_BVIL-MI-56V_007593_SA D'H.L.M. FRANCE LOIRE Réf échantillon client : 002ER685909016 / Revêtement de sol / Revêtement de sol / Chape maigre / Vol 4 (Garage)			
Réf échantillon ITGA : IT112312-7901		Description ITGA : Matériau compact gris hétérogène	
▸ Matériau compact gris hétérogène	META (A) le 15/12/2023 Nombre de préparations : 1 Nombre de supports d'analyse : 2	Amiante non détecté (1) / -	Analyste : CNI
Réf dossier client : BVIL-MI_BVIL-MI-56V_007593 N°56 RUE VERLAINE - 18240 BELLEVILLE SUR LOIRE BVIL-MI_BVIL-MI-56V_007593_SA D'H.L.M. FRANCE LOIRE Réf échantillon client : 002ER685909017 / Parois verticales intérieures et enduits / Murs et cloisons / Enduits ciment / Vol 4 (Garage)			
Réf échantillon ITGA : IT112312-7902		Description ITGA : Peinture / Matériau compact gris hétérogène	
▸ Peinture non séparable + Matériau compact gris hétérogène	META (A) le 14/12/2023 Nombre de préparations : 1 Nombre de supports d'analyse : 2	Amiante non détecté (1) / -	Analyste : ISE (4)
Réf dossier client : BVIL-MI_BVIL-MI-56V_007593 N°56 RUE VERLAINE - 18240 BELLEVILLE SUR LOIRE BVIL-MI_BVIL-MI-56V_007593_SA D'H.L.M. FRANCE LOIRE Réf échantillon client : 002ER685909018 / Revêtement de sol / Revêtement de sol / Moquettes avec sous-couche / Vol 8 (dégagement)			
Réf échantillon ITGA : IT112312-7903		Description ITGA : Moquette grise / Colle polymère jaune / Ragréage gris	
▸ Moquette grise + Colle polymère jaune non séparable + Ragréage gris non séparable	META (B) le 14/12/2023 Nombre de préparations : 1 Nombre de supports d'analyse : 2	Amiante non détecté (1) / -	Analyste : DMC (4)
Réf dossier client : BVIL-MI_BVIL-MI-56V_007593 N°56 RUE VERLAINE - 18240 BELLEVILLE SUR LOIRE BVIL-MI_BVIL-MI-56V_007593_SA D'H.L.M. FRANCE LOIRE Réf échantillon client : 002ER685909019 / Revêtement de sol / Revêtement de sol / Dalles plastiques / Vol 13 (autre local privatif)			
Réf échantillon ITGA : IT112312-7904		Description ITGA : Dalle dure cassante beige / Matériau blanc en faible quantité	
▸ Dalle dure cassante beige + Matériau blanc en faible quantité	META (B) le 14/12/2023 Nombre de préparations : 1 Nombre de supports d'analyse : 2	Présence de fibres d'amiante / Chrysotile	Analyste : DMC

RAPPORT SYNTHÉTIQUE D'ANALYSE NUMÉRO IT1123-24439 EN DATE DU 15/12/2023
RECHERCHE ET IDENTIFICATION D'AMIANTE SUR PRELEVEMENT(S) DE MATÉRIAU(X)

Fraction analysée	Technique analytique (Méthode de préparation et date d'analyse)	Résultat / Variété d'amiante	Elements analytiques
Réf dossier client : BVIL-MI_BVIL-MI-56V_007593 N°56 RUE VERLAINE - 18240 BELLEVILLE SUR LOIRE BVIL-MI_BVIL-MI-56V_007593_SA D'H.L.M. FRANCE LOIRE Réf échantillon client : 002ER685909020 / Revêtement de sol / Revêtement de sol / Lés plastiques avec sous-couche / Vol 9 (SDB)			
		Réf échantillon ITGA : IT112312-7905 Description ITGA : Revêtement souple beige / Bois aggloméré	
 Revêtement souple beige	META (A) le 14/12/2023 Nombre de préparations : 1 Nombre de supports d'analyse : 2	Amiante non détecté (1) / -	Analyste : ISE
Bois aggloméré	---	Non analysé	

- (1) Aucune fibre d'amiante n'a été détectée, l'échantillon objet de l'essai peut éventuellement renfermer une teneur en fibre d'amiante inférieure à la limite de détection.
- (2) D'autres fibres minérales susceptibles d'être inhalées (dont la largeur est inférieure à 3 µm) ont été détectées. Ces fibres ont pu être différenciées de fibres d'amiante via les critères d'identification reportés dans les données analytiques (M : Morphologie / D: Diffraction électronique / A: Analyse EDX).
- (3) Pour les couches réceptionnées en vrac et identifiées comme telles, la limite de détection est garantie uniquement sur la prise d'essai et non par couche.
- (4) Pour les couches non-séparables et identifiées comme telles, la limite de détection est garantie sur la prise d'essai. La limite de détection est garantie sur chaque couche si la prise d'essai contient au plus 2 couches en quantité suffisante pour analyse.

Validé par : Mylène MATTEI Analyste